



**CONTRALORÍA GENERAL DE LA REPÚBLICA
INSTITUTO NACIONAL DE ESTADÍSTICA Y CENSO**

Producto Interno Bruto Trimestral:
Tercer trimestre 2025

Cuentas Nacionales



República de Panamá
CONTRALORÍA GENERAL DE LA REPÚBLICA
 Instituto Nacional de Estadística y Censo

Producto Interno Bruto (PIB): Tercer trimestre 2025
Año referencia 2018

VARIACIÓN PORCENTUAL DEL PRODUCTO INTERNO BRUTO TRIMESTRAL, EN MEDIDAS DE VOLUMEN
 ENCADENADAS: AÑOS 2019-18 A 2024-23, PRIMER, SEGUNDO Y TERCER TRIMESTRE 2025

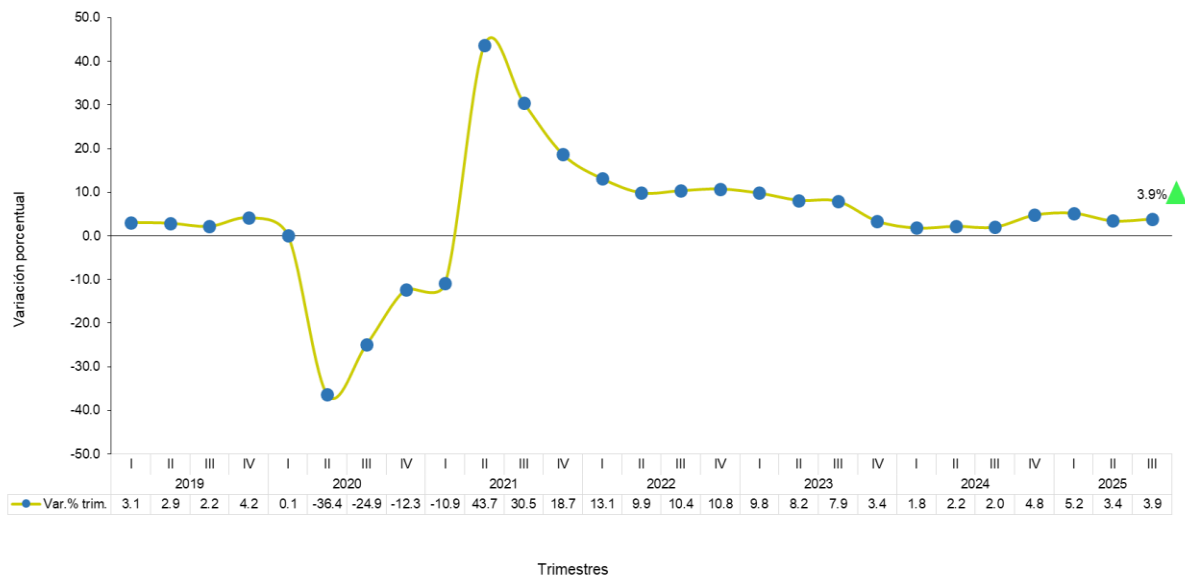

El desempeño de la economía panameña, en el tercer trimestre de 2025, medido a través del Producto Interno Bruto (PIB), mostró un incremento del 3.9%, respecto al período similar del año previo. Este indicador alcanzó un valor de B/.20,810.1 millones, lo que representó un incremento absoluto de B/.774.1 millones.

Entre las actividades relacionadas con la economía interna que registraron un buen desempeño estuvieron el comercio al por menor, la construcción, el transporte terrestre de pasajeros, la intermediación financiera, hoteles y restaurantes, y actividades inmobiliarias y empresariales, entre otras. Por otro lado, mostraron variaciones negativas la generación de electricidad hidráulica y el sacrificio de ganado vacuno.

De las actividades que generaron valores agregados positivos por el intercambio con el resto del mundo se ubicaron las operaciones del Canal de Panamá y el transporte por vía aérea. Sin embargo, el movimiento comercial en la Zona Libre de Colón, las exportaciones de pescado y banano disminuyeron.

De enero a septiembre, el crecimiento de la economía fue de 4.2% con un monto de B/. 61,189.7 millones, un aumento de B/. 2,463.8 millones al comparar con el mismo período de 2024.

A continuación, se presenta el comentario por actividad económica del tercer trimestre de 2025:



1. Agricultura, ganadería, caza, silvicultura, pesca y actividades de servicios conexas

El Valor Agregado Bruto (VAB) del sector agropecuario presentó un decrecimiento de 4.9% para el tercer trimestre. Entre las actividades que generaron este resultado estuvieron la exportación de banano que mostró una caída de 78.0% y el cultivo de melón en 99.4%.

Por su parte, el sector pecuario mostró esta misma tendencia, en donde el sacrificio de ganado vacuno disminuyó 3.2% y la producción de leche en 15.1% y las exportaciones de pescado fresco refrigerado y congelado en 39.1%.

Sin embargo, el sacrificio de ganado porcino, las aves de corral y la producción de huevos de aves presentaron crecimiento de 12.1%, 2.4% y 6.3% respectivamente y los camarones 44.3%.

Además, entre los cultivos, el arroz y maíz crecieron en su superficie sembrada y cosechada en 6.0% y 1.6% respectivamente al igual que la producción de piña y sandía en sus exportaciones.

De enero a septiembre, el sector agropecuario disminuyó en su conjunto un 0.9%

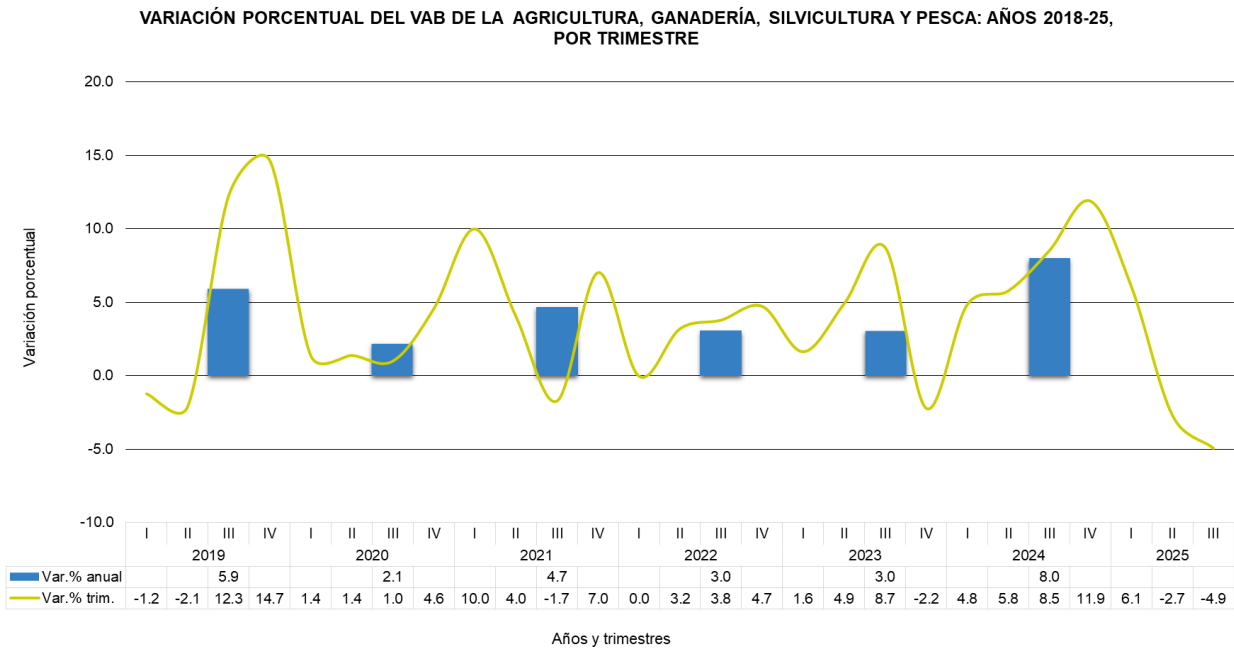

2. Explotación de minas y canteras

El Valor Agregado Bruto de esta actividad presentó un aumento de 2.1%, respaldado por el aporte de la extracción de minerales no metálicos como la piedra, arena y arcilla, insumos básicos en la industria de la construcción.

De enero a septiembre la categoría aumentó 2.7%.



VARIACIÓN PORCENTUAL DEL VAB DE LA EXPLOTACIÓN DE MINAS Y CANTERAS: AÑOS 2018-25, POR TRIMESTRE

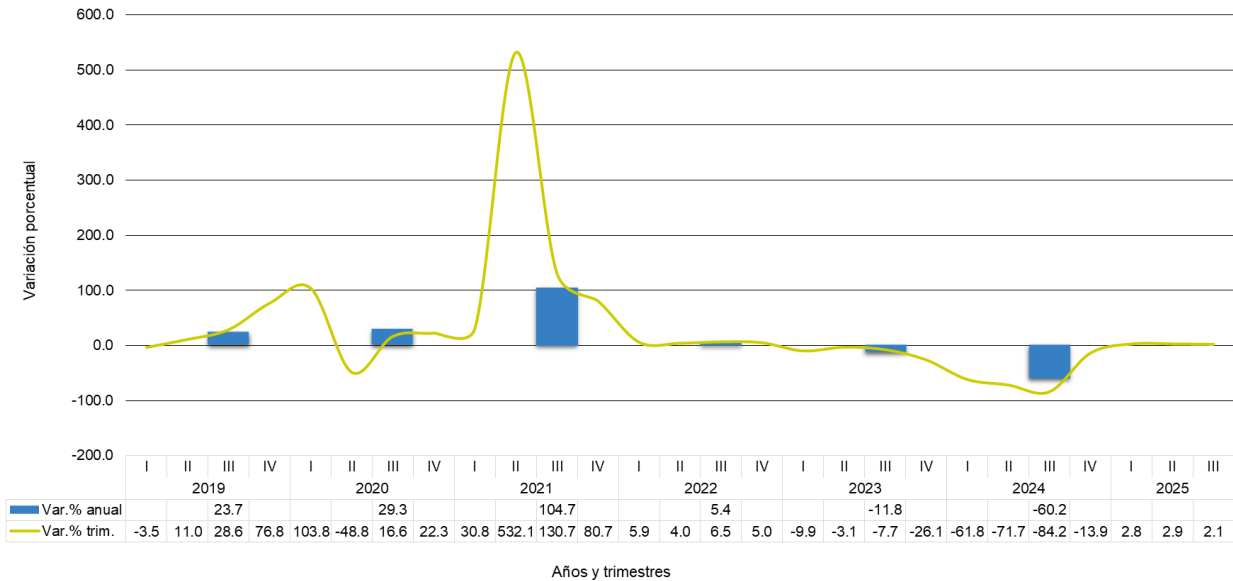

3. Industrias manufactureras

Las industrias manufactureras registraron caída de 1.3%, en su VAB comparado con igual período del año anterior.

Este comportamiento fue resultado del decrecimiento en el procesamiento y conservación de pescado, producto de una menor captura de peces; la elaboración de productos lácteos; la producción de bebidas gaseosas y bebidas alcohólicas como la cerveza, ron, ginebra y el procesamiento de carne de vacuno.

Por su parte, entre las actividades que presentaron tasas positivas estuvieron: la producción de carne de aves y carne porcina; procesamiento y conservación de camarones; la fabricación de concreto premezclado; y la fabricación de cemento, cal y yeso.

Para el período de enero a septiembre, la actividad industrial reflejó un crecimiento de 0.8%.



VARIACIÓN PORCENTUAL DEL VAB DE INDUSTRIAS MANUFACTURERAS: AÑOS 2018-25, POR TRIMESTRE

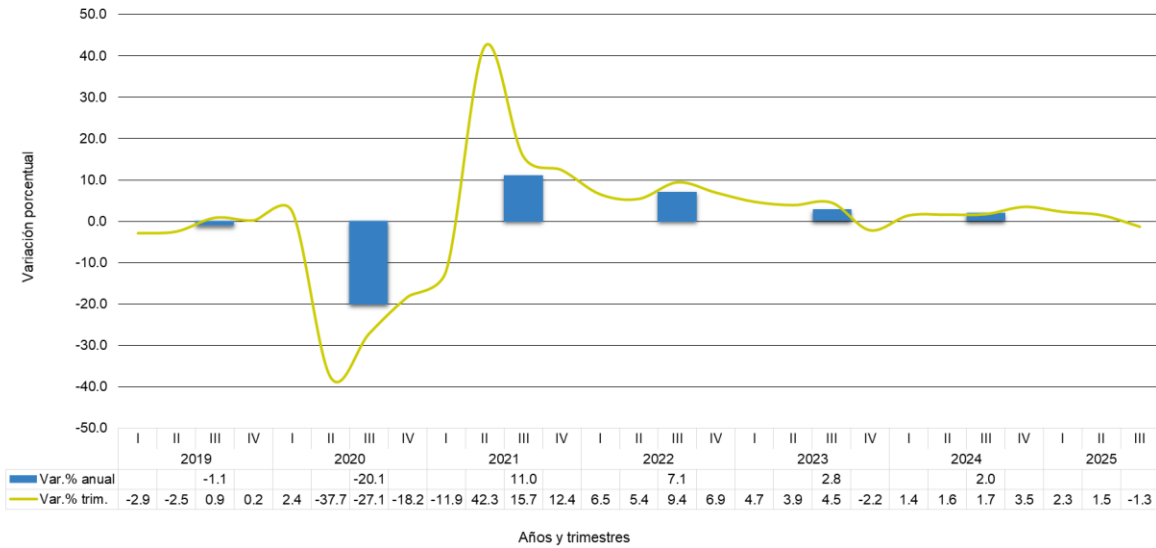

4. Suministro de electricidad y agua

La actividad en su conjunto registró un aumento de 0.6%, para el trimestre compilado, la generación de energía térmica aumentó en 1.2%, al igual que la distribución en 0.3%, impulsado por el sector comercial y el gobierno; mientras que la generación de fuentes renovables (hidráulica, eólica y solar) cayó 3.7%, igualmente la transmisión en 0.5%.

Por su parte, la facturación de agua en galones disminuyó 0.6% para este trimestre, con menor consumo entre los clientes residenciales, comerciales y gubernamentales.

Para el período de enero a septiembre, esta categoría tuvo un crecimiento de 2.9%.

VARIACIÓN PORCENTUAL DEL VAB DE SUMINISTRO DE ELECTRICIDAD Y AGUA: AÑOS 2018-25, POR TRIMESTRE

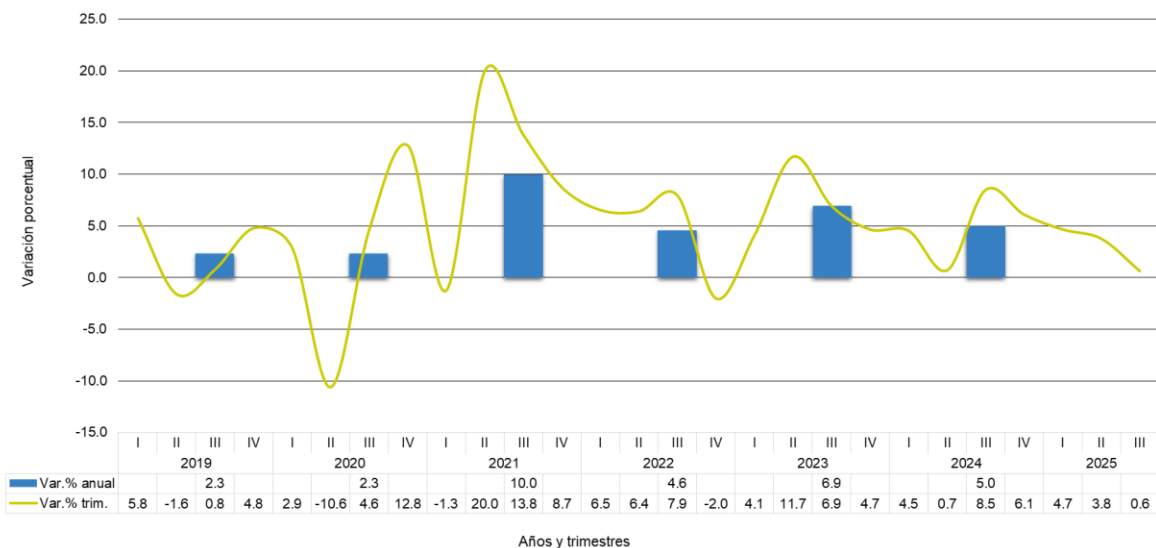



5. Construcción

La actividad de la construcción presentó, durante el tercer trimestre, un crecimiento de 2.5%. Este comportamiento fue resultado, principalmente, de la ejecución de edificaciones residenciales; mientras que las obras no residenciales e inversión pública en infraestructura presentaron disminución.

Esta categoría, en su conjunto, presentó un aumento de 2.2%, durante el período de enero a septiembre.

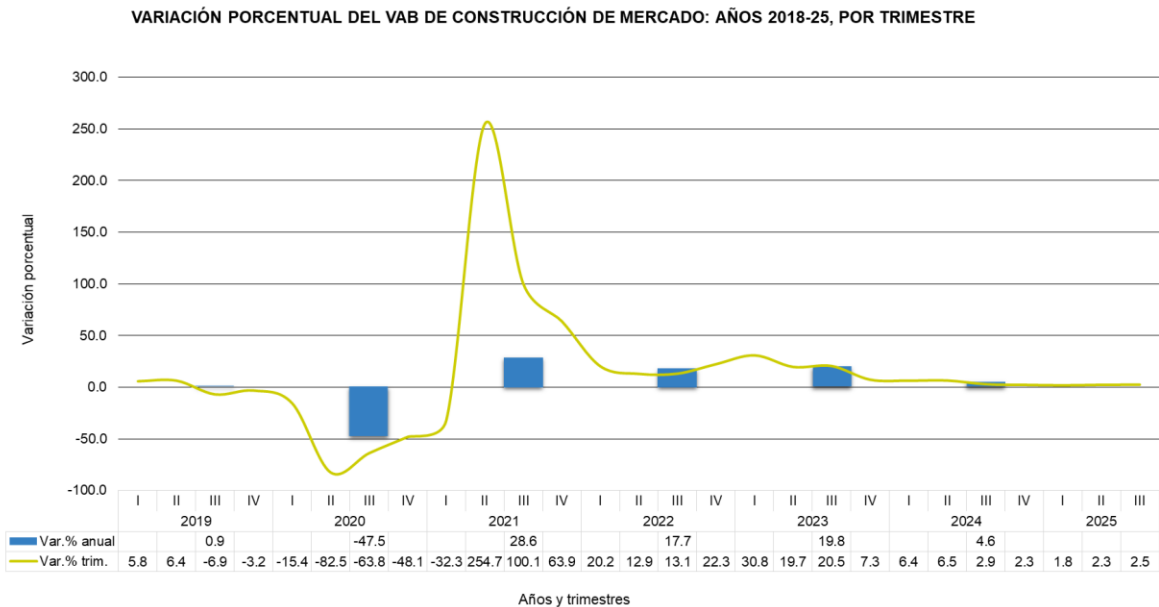

6. Comercio al por mayor y menor

En el tercer trimestre, las actividades comerciales reflejaron un crecimiento de 4.2% en su VAB, impulsado por el desempeño positivo del comercio al por menor, reflejado en las ventas de alimentos y bebidas, textiles, venta de automóviles y otros bienes de consumo. Por su parte, el comercio al por mayor registró un aumento, sustentado por el volumen de ventas de efectos personales y productos diversos, maquinaria y equipo, entre otros. En contraste, la Zona Libre de Colón mostró una caída en su actividad, atribuida a la menor reexportación de productos de las industrias químicas, máquinas y aparatos eléctricos.

En conjunto, esta categoría reportó un aumento de 3.1% entre enero a septiembre.



VARIACIÓN PORCENTUAL DEL VAB DE COMERCIO AL POR MAYOR Y AL POR MENOR: AÑOS 2018-25, POR TRIMESTRE

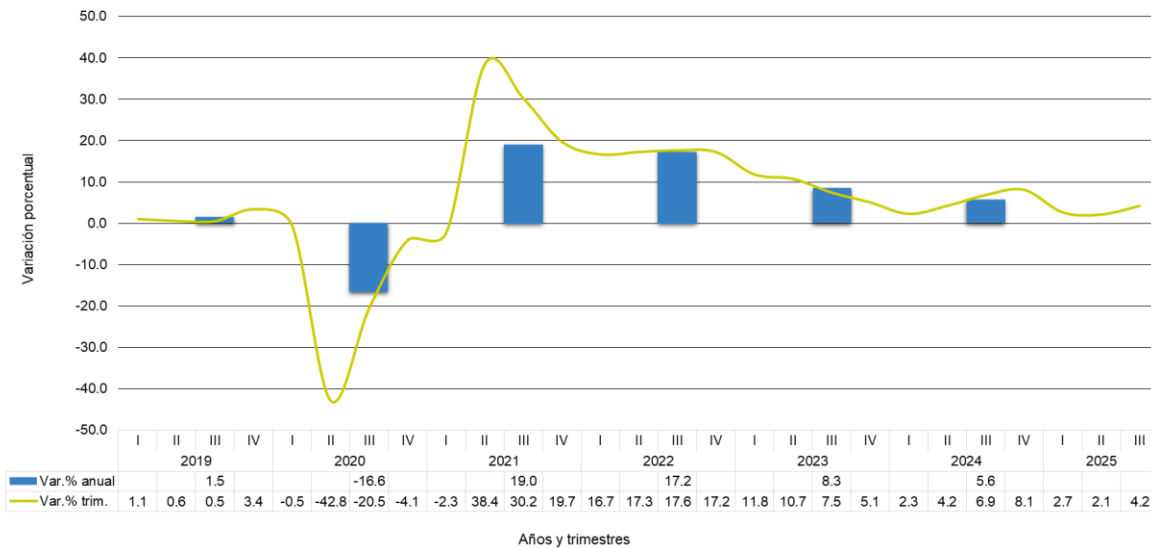

7. Transporte, almacenamiento y correo

El Valor Agregado Bruto (VAB) de esta categoría registró un incremento de 8.5%, principalmente por las operaciones del Canal de Panamá, transporte aéreo, transporte de pasajeros y el sistema portuario nacional.

Las operaciones del Canal de Panamá reflejaron un aumento en sus ingresos por peajes. Asimismo, los servicios prestados a las naves.

El transporte aéreo, reportó un aumento de ingresos por pasajeros y carga transportada.

En cuanto al transporte terrestre de pasajeros, presentó comportamiento positivo, los pasajeros de Mi Bus en 14.1% y el aforo de los corredores 5.8%; mientras que los pasajeros del Metro de Panamá disminuyeron.

Por su parte, en el sistema portuario nacional presentaron comportamiento positivo en el movimiento de contenedores TEU en 3.3% y la carga a granel en 3.9%, sin embargo, la carga general y contenerizada disminuyeron 3.0% y 2.7% respectivamente.

La actividad de enero a septiembre presentó un comportamiento positivo de 15.3%.



VARIACIÓN PORCENTUAL DEL VAB DE TRANSPORTE, ALMACENAMIENTO Y CORREO: AÑOS 2018-25, POR TRIMESTRE

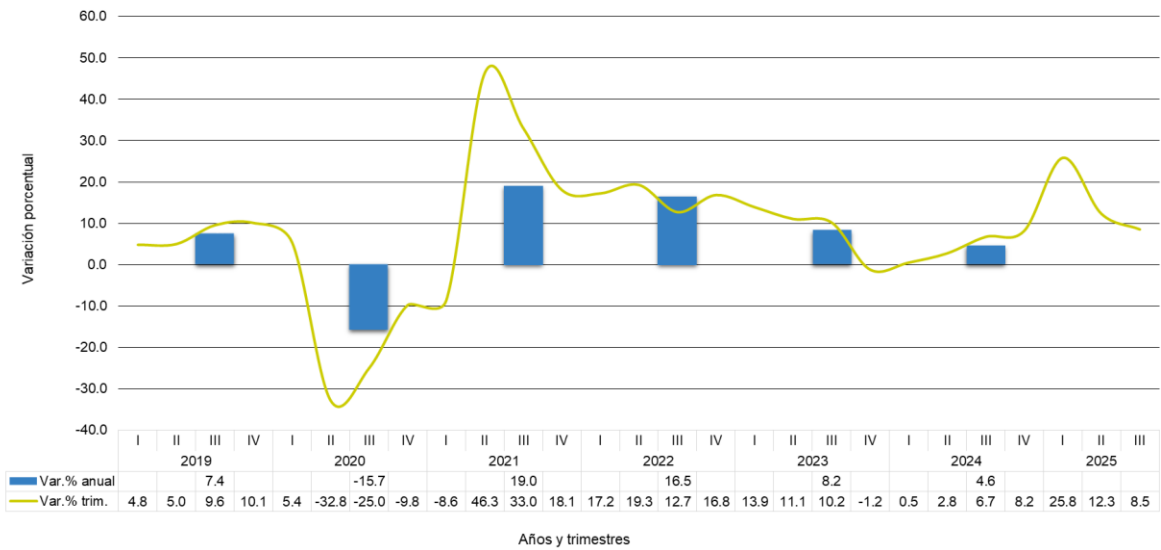

8. Hoteles y restaurantes

Esta categoría de actividad económica alcanzó, para el trimestre, un incremento de 9.9% en su valor agregado, resultado del mejor desempeño en los servicios de expendio de alimentos y bebidas en restaurantes, así como los servicios de hospedaje, producto del aumento de la entrada de turistas al país.

La categoría, en su conjunto, presentó un aumento de 5.9% durante el período de enero a septiembre.

VARIACIÓN PORCENTUAL DEL VAB DE HOTELES Y RESTAURANTES: AÑOS 2018-25, POR TRIMESTRE

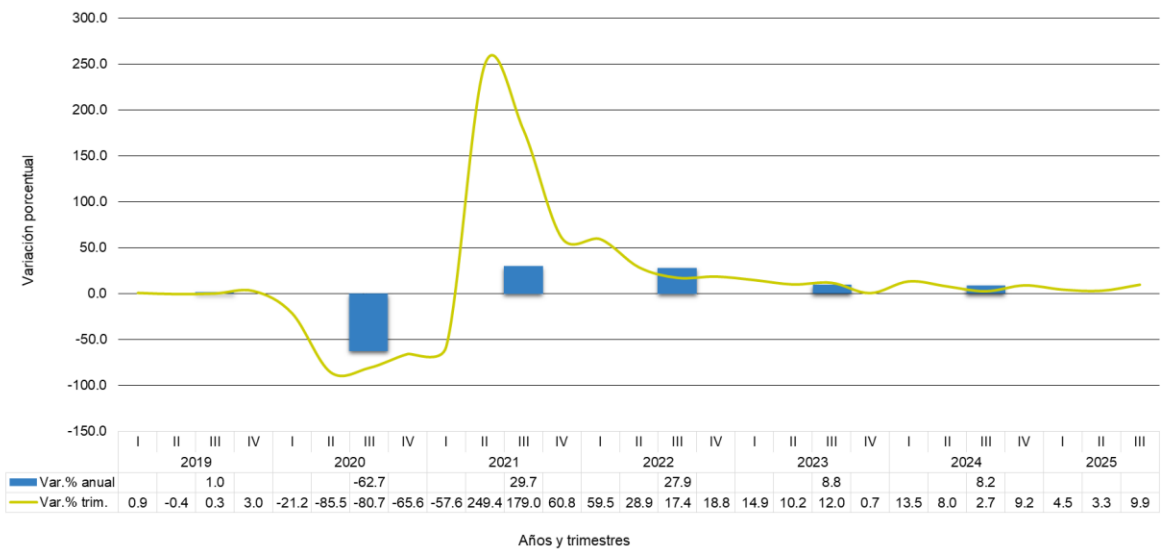



9. Información y comunicación

Esta categoría registró un crecimiento en su Valor Agregado Bruto de 1.9%, impulsado por la continua expansión de acceso a internet y demanda de servicios digitales.

Para el período de enero a septiembre, Información y comunicación registró un aumento de 1.0%.

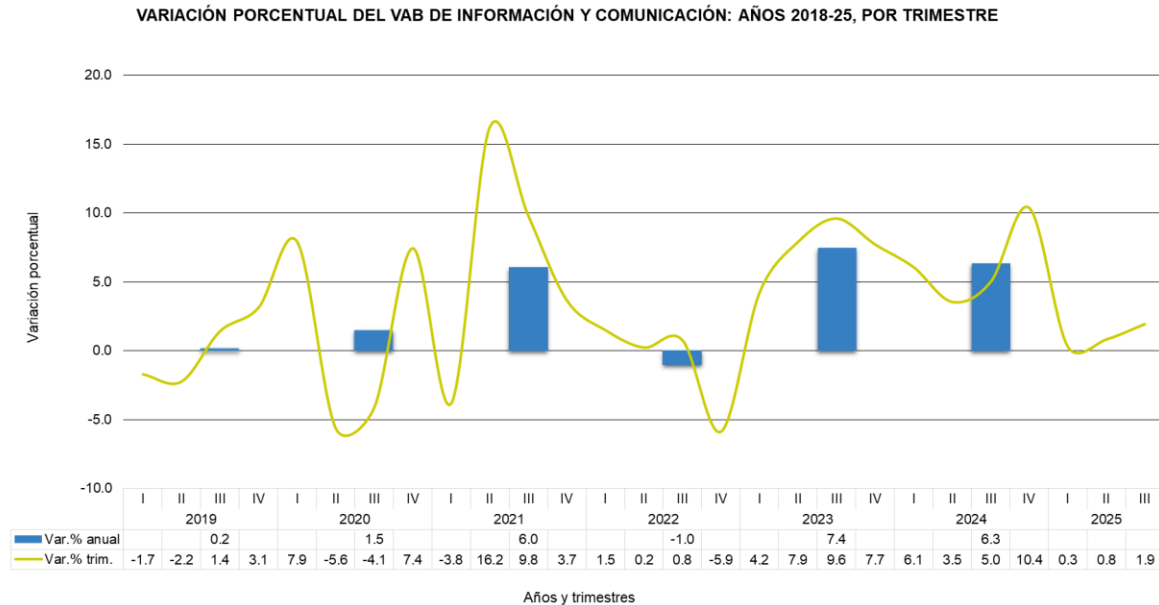

10. Actividades financieras y de seguros

El Valor Agregado Bruto (VAB) de las actividades financieras y de seguros aumentó 4.6%, impulsado por el buen desempeño de los servicios financieros del Centro Bancario Internacional, tanto por el incremento en las comisiones recibidas como por el dinamismo de los servicios externos. Asimismo, el saldo de los préstamos internos al sector privado registró un crecimiento que benefició a diversos rubros, entre ellos el consumo personal, el comercio y la industria manufacturera.

La actividad de las compañías de seguros registró caída, derivado de la disminución de las primas devengadas. A su vez, el valor generado por los corredores de seguros aumentó.

Para el período de enero a septiembre, la categoría tuvo un crecimiento de 5.5%.



VARIACIÓN PORCENTUAL DEL VAB DE ACTIVIDADES FINANCIERAS Y DE SEGUROS: AÑOS 2018-25, POR TRIMESTRE

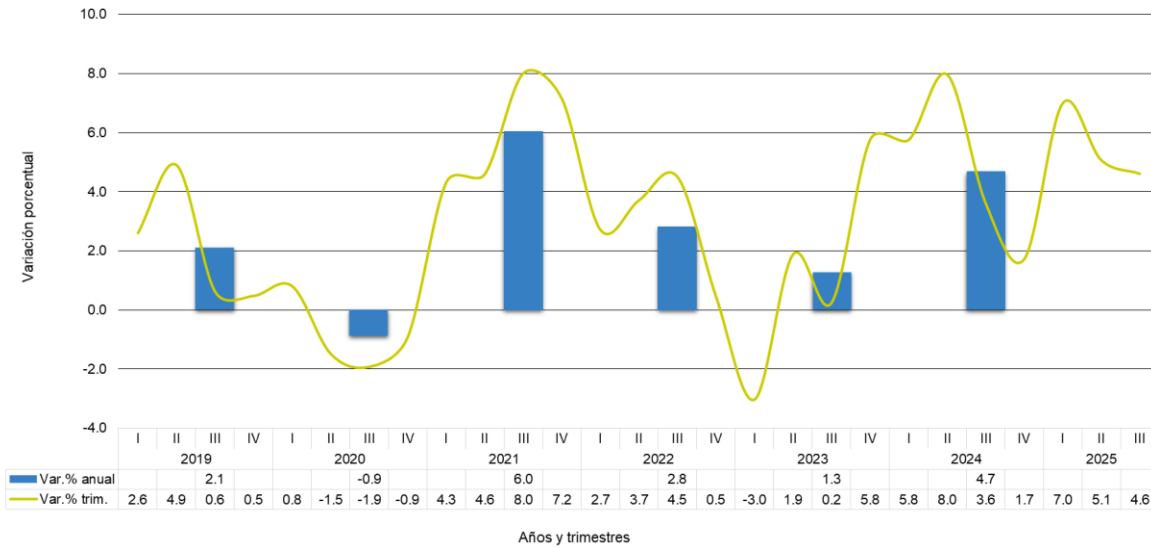

11. Actividades inmobiliarias; profesionales, científicas y técnicas, administrativas y servicios de apoyo

El Valor Agregado Bruto de esta categoría económica registró un crecimiento de 3.7%, destacando las actividades inmobiliarias y empresariales de mercado con un incremento de 4.5%, debido al aporte de los servicios jurídicos, contables, y otras actividades empresariales. Por su parte, la actividad inmobiliaria de uso final propio (propiedad de vivienda) aumentó 2.9%.

El comportamiento acumulado de enero a septiembre mostró un incremento de 3.7%.

VARIACIÓN PORCENTUAL DEL VAB DE ACTIVIDADES INMOBILIARIAS; PROFESIONALES, CIENTÍFICAS Y TÉCNICAS; ADMINISTRATIVAS Y SERVICIOS DE APOYO DE MERCADO: AÑOS 2018-25, POR TRIMESTRE

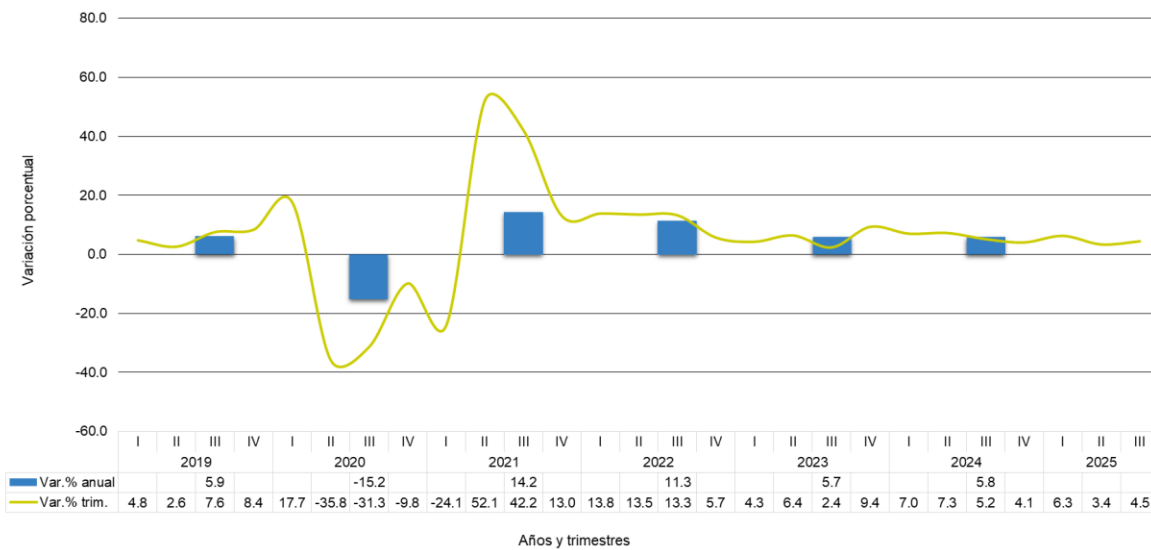



12. Enseñanza

Las actividades de enseñanza privada mostraron comportamiento positivo de 3.3%, como resultado del aumento de matrículas en los niveles de enseñanza preprimaria y de educación primaria; de formación secundaria general; así como también la enseñanza de nivel superior.

Esta categoría, para el acumulado de enero a septiembre, presentó aumento de 3.1%.

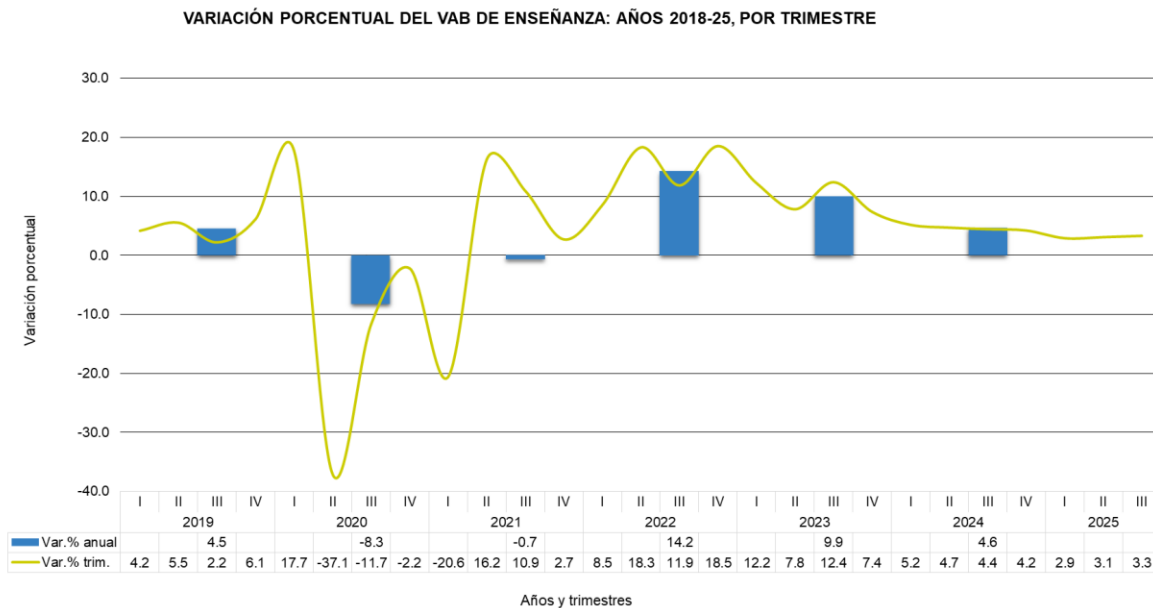

13. Servicios sociales y de salud humana

Los servicios de salud privada presentó un aumento de 0.5%, comparado con igual trimestre del año anterior, como resultado del incremento de pacientes en hospitales; servicios médicos, odontólogos y de servicios prestados en asistencia social.

Durante el período de enero a septiembre la categoría tuvo crecimiento de 0.5%.



VARIACIÓN PORCENTUAL DEL VAB DE SERVICIOS SOCIALES Y RELACIONADOS CON LA SALUD HUMANA: AÑOS 2018-25, POR TRIMESTRE

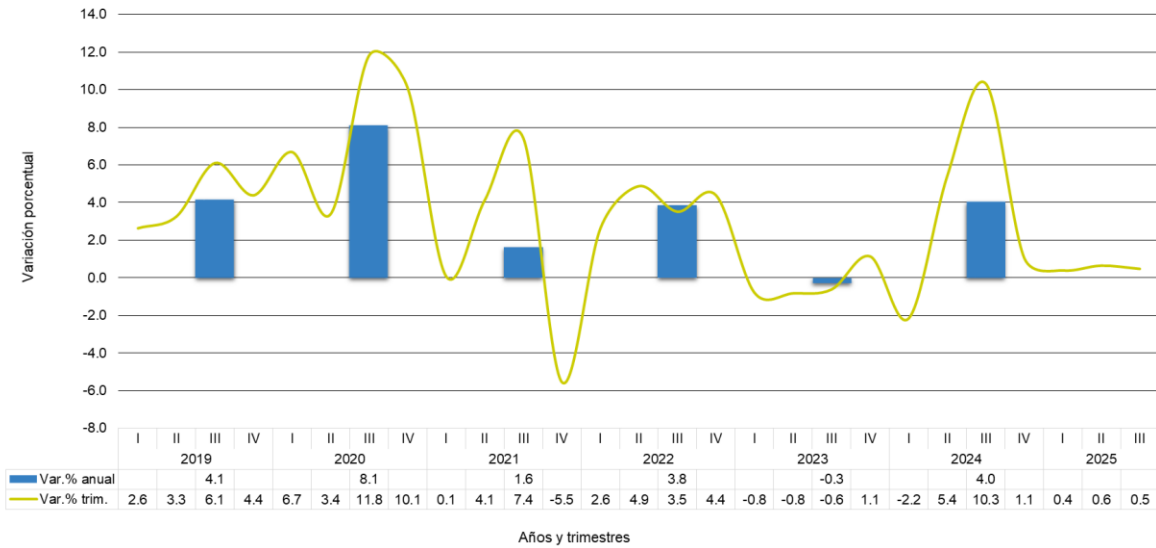

14. Arte, entretenimiento y creatividad y otras de servicios

El Valor Agregado Bruto de esta categoría de actividad económica creció 4.8%, como resultado del incremento en las apuestas de casinos, principalmente, en máquinas tragamonedas, mesas de juego y apuestas de juegos de suerte y azar a través de internet; sin embargo, disminuyó la venta de lotería y las apuestas en sala de eventos deportivos.

La categoría, de enero a septiembre, subió 1.5%.

VARIACIÓN PORCENTUAL DEL VAB DE ARTES, ENTRETENIMIENTO Y CREATIVIDAD; OTRAS ACTIVIDADES DE SERVICIO: AÑOS 2018-25, POR TRIMESTRE

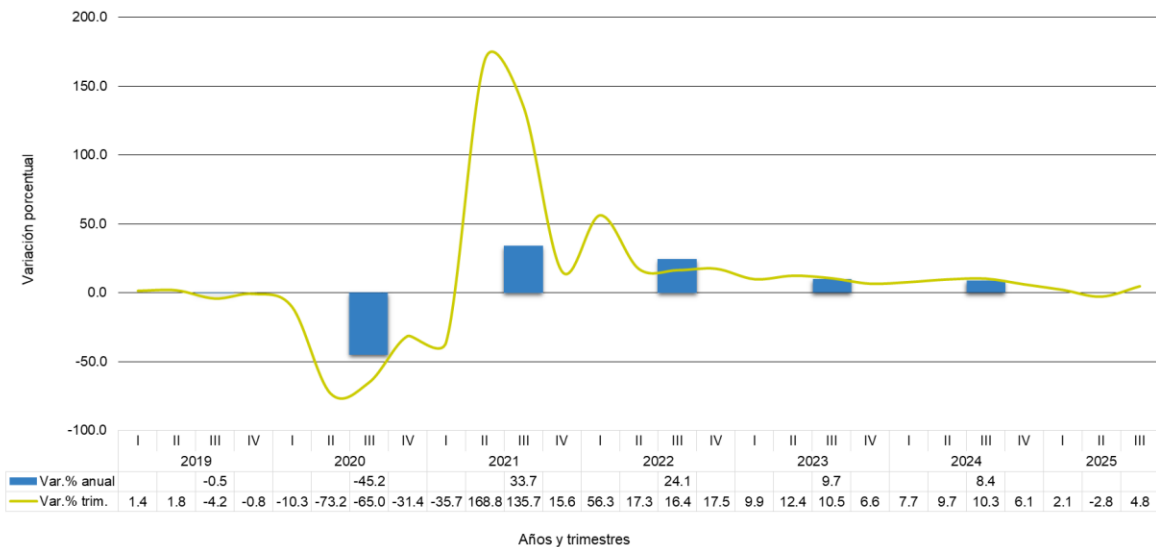



15. Actividades de hogares en calidad de empleadores

La actividad de servicios domésticos prestados a los hogares registró comportamiento positivo de 3.1%, explicado por el incremento en el personal ocupado.

El acumulado de enero a septiembre, el valor agregado de esta categoría tuvo comportamiento positivo en 3.2%.

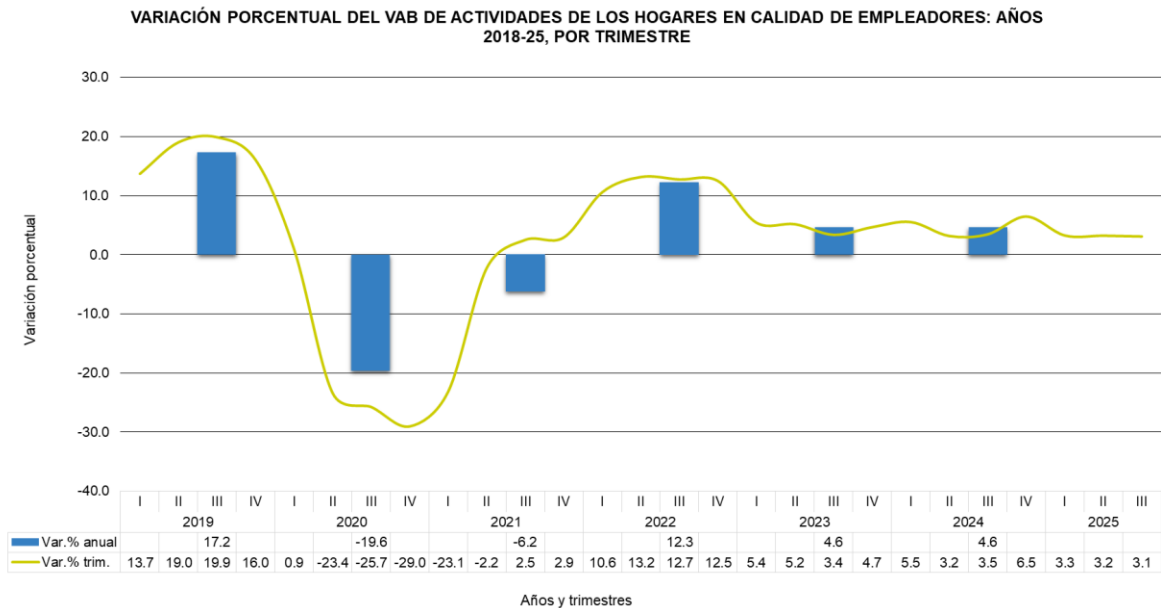

16. Servicios gubernamentales

El Gobierno general registró un crecimiento de 4.2%, por el aumento de las remuneraciones en algunas instituciones públicas, como: Ministerio de Gobierno, Educación y Seguridad Pública. Igualmente, se dieron incrementos en otras instituciones públicas descentralizadas.

El crecimiento acumulado que presentó la categoría de enero a septiembre, fue 1.7%.



VARIACIÓN PORCENTUAL DEL VAB DE SERVICIOS GUBERNAMENTALES: AÑOS 2018-25, POR TRIMESTRE

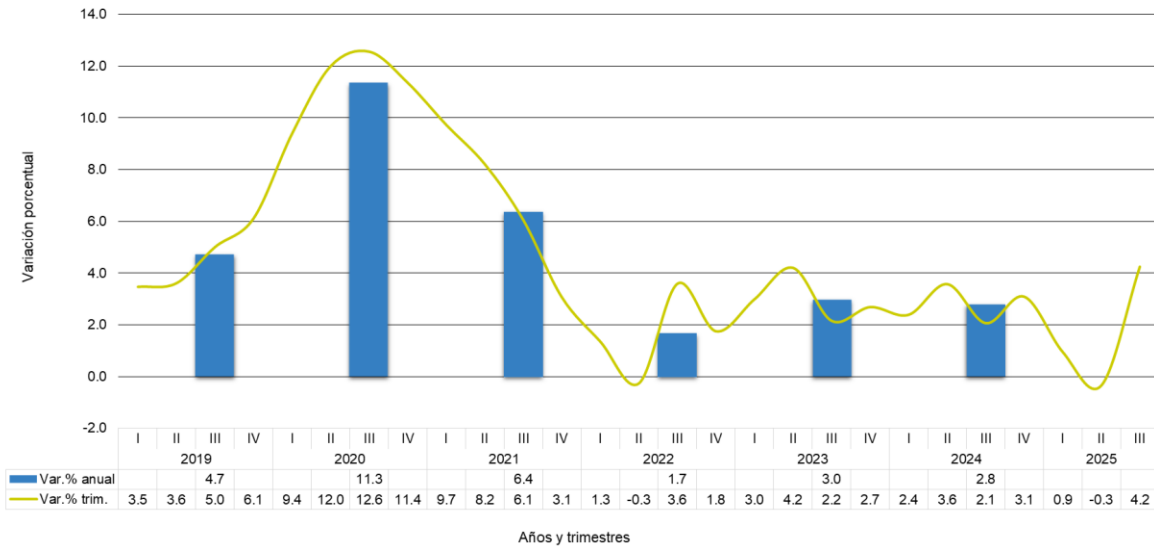

17. Impuestos sobre la producción netos de subsidios

Los impuestos sobre los productos netos de subvenciones mostraron un incremento de 5.2%, producido por el aumento en la recaudación de los impuestos y derechos de importación, los de transferencia de bienes y servicios (ITBMS) y sobre los productos; por su parte, los subsidios a las actividades presentaron disminuciones.

El acumulado de enero a septiembre de los impuestos netos de subvenciones registró un incremento de 2.0%.

República de Panamá

CONTRALORÍA GENERAL DE LA REPÚBLICA

Instituto Nacional de Estadística y Censo

PRODUCTO INTERNO BRUTO TRIMESTRAL

Tabla de contenido

Número de cuadro	Cuadros
1	<u>Por actividad trimestral</u>
Gráfica 1	<u>Gráfica Variación porcentual</u>
1a	<u>Variación porcentual trimestral</u>
2	<u>Composición porcentual anual y trimestral</u>
3	<u>Acumulado enero - septiembre</u>
4	<u>Por actividad del trimestre</u>
5	<u>Por actividad trimestral corriente</u>
5a	<u>Variación porcentual del trimestre</u>
6	<u>Composición porcentual anual y trimestral corriente</u>
Gráfica 2	<u>Gráfica aportes y variación absoluta trimestral</u>
7	<u>Aportes y variación absoluta trimestral</u>
	<u>Tabla de datos</u>
	<u>Diccionario de datos</u>

Cuadro 1

PRODUCTO INTERNO BRUTO TRIMESTRAL EN MEDIDAS DE VOLUMEN ENCADENADAS

Año de referencia 2018

1T 2018 - 3T 25

Millones de balboas

← Contenido

Trimestre	A	B	C	D, E	F	G	H	I	J	K	L, M, N	P	Q	R, S	F, UFP	L, UFP	T	O	Valor Agregado Bruto, en valores básicos	Más: Impuestos sobre la producción netos	PIB a precios de comprador
	Agricultura, ganadería, caza, silvicultura, pesca y actividades de servicios conexas	Explotación de minas y canteras	Industrias manufactureras	Suministro de electricidad, gas, vapor y aire acondicionado; agua; alcantarillado, gestión de desechos y actividades de saneamiento	Construcción	Comercio al por mayor y al por menor (incluye zonas francas), reparación de vehículos de motor y motocicletas	Transporte, almacenamiento y correo	Hoteles y restaurantes	Información y comunicación	Actividades financieras y de seguros	Actividades inmobiliarias; profesionales, científicas y técnicas; administrativas y servicios de apoyo	Enseñanza	Servicios sociales y relacionados con la salud humana	Artes, entretenimiento y creatividad; otras actividades de servicio	Construcción	Actividades inmobiliarias	Actividades de los hogares en calidad de empleadores	Otra producción no de mercado (1)			
2018	1,646.7	848.6	3,868.2	1,398.0	12,007.0	12,336.7	6,887.0	2,001.8	1,592.3	4,125.6	4,718.5	651.8	621.6	894.8	917.1	4,521.3	303.2	5,676.9	65,017.2	2,299.3	67,316.5
I	384.3	293.9	1,008.3	344.5	4,040.3	2,940.3	1,700.6	502.3	389.1	1,001.3	1,100.9	166.7	150.0	200.9	356.4	1,109.3	74.3	1,281.4	17,044.8	556.1	17,600.9
II	442.0	181.6	984.7	373.2	2,495.8	3,006.4	1,728.9	470.1	394.1	987.9	1,176.4	165.3	156.3	217.7	184.2	1,117.0	74.8	1,236.8	15,393.1	567.5	15,960.6
III	405.6	197.2	978.2	342.9	2,823.2	2,998.3	1,739.5	482.5	395.7	1,042.5	1,171.9	156.5	160.2	226.1	191.0	1,135.3	76.0	1,341.4	15,864.0	593.6	16,457.6
IV	414.8	175.9	896.9	337.4	2,647.8	3,391.8	1,718.0	547.0	413.4	1,093.9	1,269.3	163.2	155.1	250.2	185.6	1,159.7	78.1	1,817.3	16,715.3	582.1	17,297.4
2019	1,743.2	1,049.9	3,825.6	1,430.6	12,118.4	12,516.3	7,395.6	2,022.5	1,595.4	4,211.9	4,996.6	681.4	647.2	890.1	4,793.4	4,942.2	355.3	5,944.2	67,141.8	2,263.5	69,405.3
I	379.6	283.7	979.4	364.3	4,273.9	2,971.4	1,782.5	506.9	382.5	1,027.4	1,153.6	173.7	154.0	203.7	373.0	1,177.3	84.5	1,325.9	17,597.2	548.0	18,145.2
II	432.7	201.5	960.5	367.2	2,654.4	3,024.0	1,815.5	468.4	385.3	1,036.3	1,207.2	174.5	161.4	221.6	191.4	1,195.5	89.0	1,281.5	15,867.8	558.5	16,426.3
III	455.3	253.7	986.8	345.5	2,627.6	3,013.7	1,906.0	483.8	401.3	1,049.1	1,260.6	160.0	169.9	216.6	184.4	1,207.3	91.1	1,408.5	16,221.3	596.5	16,817.8
IV	475.6	311.0	898.9	353.6	2,562.5	3,507.2	1,891.6	563.3	426.3	1,099.1	1,375.3	173.3	161.9	248.2	175.3	1,213.4	90.6	1,928.4	17,455.5	560.5	18,016.0
2020	1,780.6	1,357.5	3,055.8	1,463.3	6,358.2	10,444.7	6,235.7	754.1	1,619.1	4,174.6	4,239.0	625.0	699.4	488.1	462.4	4,960.3	285.5	6,618.5	55,561.7	1,457.1	57,036.5
I	384.8	578.2	1,003.1	374.9	3,614.3	2,957.0	1,878.7	399.3	412.8	1,035.7	1,358.3	204.4	164.3	182.7	316.2	1,239.0	85.3	1,450.4	17,654.3	499.7	18,158.0
II	438.7	103.1	598.4	328.2	463.9	1,729.0	1,219.9	67.8	363.6	1,021.0	775.2	109.8	166.9	59.4	20.4	1,230.9	68.2	1,435.2	10,170.5	271.0	10,444.5
III	459.8	295.7	719.3	361.4	950.3	2,394.5	1,430.0	93.2	384.7	1,028.9	865.5	141.3	190.0	75.7	59.8	1,239.3	67.7	1,585.5	12,321.7	303.9	12,630.3
IV	497.4	380.5	735.1	398.8	1,329.7	3,364.2	1,707.1	193.8	458.0	1,089.0	1,240.1	169.5	178.2	170.2	66.0	1,251.1	64.3	2,147.4	15,415.2	382.6	15,803.6
2021	1,863.8	2,778.2	3,393.2	1,609.0	8,174.1	12,429.1	7,418.9	977.7	1,716.8	4,426.5	4,842.1	620.8	710.7	652.4	601.1	5,127.9	267.8	7,039.4	64,634.9	1,775.2	66,428.7
I	423.2	756.5	883.6	370.1	2,447.5	2,889.5	1,716.3	169.2	397.0	1,080.5	1,031.2	162.4	164.4	117.6	197.3	1,275.5	65.6	1,591.5	15,779.5	389.6	16,174.6
II	456.4	651.9	851.5	393.8	1,645.8	2,393.5	1,785.0	237.0	422.5	1,067.9	1,178.7	127.6	173.8	159.6	150.1	1,272.8	66.6	1,553.1	14,583.1	426.6	15,013.3
III	451.9	682.2	832.1	411.4	1,901.7	3,118.1	1,902.0	259.9	422.5	1,111.3	1,230.5	156.8	204.2	178.4	130.1	1,280.3	69.4	1,681.4	16,012.5	470.1	16,486.5
IV	532.3	687.5	826.1	433.7	2,179.0	4,028.0	2,015.5	311.7	474.8	1,166.9	1,401.7	174.1	168.3	196.9	123.6	1,299.3	66.2	2,213.3	18,259.8	488.9	18,754.2
2022	1,920.5	2,927.8	3,632.9	1,682.3	9,617.7	14,567.3	8,640.4	1,250.4	1,699.1	4,550.9	5,386.9	708.8	738.0	809.8	711.8	5,277.7	300.7	7,155.9	71,669.9	2,070.8	73,761.5
I	423.1	801.3	941.1	394.3	2,943.1	3,370.7	2,012.2	269.8	403.0	1,109.8	1,173.9	176.3	168.7	183.7	247.8	1,306.7	72.5	1,613.0	17,724.4	566.5	18,296.2
II	471.0	678.0	897.8	419.0	1,858.3	2,806.6	2,129.3	305.4	423.5	1,107.5	1,337.8	150.9	182.3	187.1	172.3	1,310.8	75.4	1,549.0	16,054.0	438.7	16,497.3
III	469.0	726.5	910.6	444.1	2,151.4	3,667.5	2,144.0	305.1	425.7	1,161.4	1,393.8	175.3	211.3	207.7	144.6	1,318.4	78.2	1,741.8	17,659.0	532.1	18,196.2
IV	557.4	722.0	883.4	424.9	2,664.8	4,722.6	2,354.9	370.1	447.0	1,172.3	1,481.4	206.3	175.7	231.2	147.0	1,341.8	74.5	2,252.1	20,232.5	533.5	20,771.8
2023 (P)	1,979.0	2,583.1	3,734.9	1,798.0	11,526.6	15,779.1	9,347.3	1,360.7	1,824.9	4,608.5	5,695.2	779.2	735.8	888.2	792.5	5,421.2	314.7	7,367.3	76,845.4	2,180.2	79,047.5
I	430.0	722.1	985.6	410.5	3,850.9	3,768.6	2,292.3	310.1	419.9	1,076.2	1,224.4	197.9	167.4	201.9	289.3	1,341.8	76.5	1,661.2	19,626.5	460.4	20,091.4
II	494.1	656.9	933.0	468.0	2,223.7	3,108.1	2,365.0	336.4	457.0	1,128.3	1,424.0	162.7	180.8	210.3	193.9	1,346.9	79.3	1,614.1	17,384.9	453.9	17,843.3
III	509.9	670.8	951.8	474.9	2,593.3	3,940.9	2,362.9	341.5	466.6	1,164.2	1,426.9	197.1	210.0	229.6	161.1	1,354.5	80.9	1,779.3	18,954.0	679.4	19,640.3
IV	545.1	533.3	864.4	444.7	2,858.6	4,961.5	2,327.0	372.7	481.5	1,239.8	1,620.0	221.5	177.7	246.5	148.3	1,378.0	78.0	2,312.6	20,880.0	586.5	21,472.4
2024 (E)	2,136.6	1,027.3	3,810.6	1,887.3	12,055.7	16,669.6	9,774.5	1,473.0	1,939.9	4,823.6	6,024.5	815.2	765.5	962.8	827.1	5,584.6	329.3	7,572.8	78,944.5	2,253.5	81,219.6
I	450.8	276.1	999.7	429.1	4,095.6	3,855.4	2,304.2	351.9	445.4	1,138.1	1,310.5	208.1	163.7	217.5	303.4	1,381.7	80.7	1,700.9	19,940.5	504.6	20,454.6
II	522.6	186.0	947.9	471.3	2,367.8	3,239.8	2,430.2	363.3	473.2	1,218.2	1,527.4	170.4	190.5	230.7	202.4	1,389.0	81.8	1,671.8	17,768.2	459.1	18,235.2
III	553.3	106.0	968.3	515.2	2,669.3	4,211.1	2,522.2	350.8	489.9	1,206.2	1,500.7	205.9	231.7	253.1	167.7	1,395.5	83.7	1,816.1	19,346.2	693.2	20,036.0
IV	609.9	459.2	894.7	471.8	2,923.0	5,363.3	2,517.8	406.9	531.4	1,261.1	1,685.9	230.9	179.6	261.5	153.6	1,418.5	83.0	2,384.0	21,889.5	596.5	22,493.8
2025 (E)																					
I	478.1	283.8	1,022.7	449.0	4,170.1	3,957.9	2,899.5	367.8	446.8	1,217.7	1,392.9	214.1	164.4	222.1	310.7	1,419.1	83.4	1,717.0	21,048.3	494.7	21,518.5
II	508.5	191.3	962.1	489.0	2,422.3	3,308.7	2,730.0	375.1	477.1	1,279.9	1,579.0	175.7	191.7	224.2	207.2	1,427.3	84.5	1,666.0	18,386.6	466.6	18,861.1
III	526.1	108.2	955.8	518.4	2,735.2	4,389.1	2,737.7	385.5	499.4	1,261.8	1,567.5	212.7	232.8	265.2	172.0	1,435.9	86.3	1,893.2	20,096.5	729.6	20,810.1

NOTA: A precios de comprador, en medidas de volumen encadenadas, con año de referencia 2018.

La discrepancia entre el total y la suma de sus componentes se debe a la diferencia estadística que proviene de utilizar estructuras de precios base móvil, de conformidad con la metodología sugerida en el Sistema de Cuentas Nacionales 2008 (SCN 2008).

(1) Corresponde al Gobierno general e incluye los valores agregados pertenecientes a las categorías económicas E, J, M, O, P, Q, R, S de la CIIU.

(P) Cifras preliminares.

(E) Cifras estimadas.

GENERADOR GRÁFICO DE LA VARIACIÓN PORCENTUAL ANUAL Y TRIMESTRAL DEL VALOR AGREGADO BRUTO

Seleccionar Categoría AE PIB

[Ver indicaciones](#)

PRODUCTO INTERNO BRUTO ANUAL Y TRIMESTRAL: AÑOS 2018-25, POR TRIMESTRE

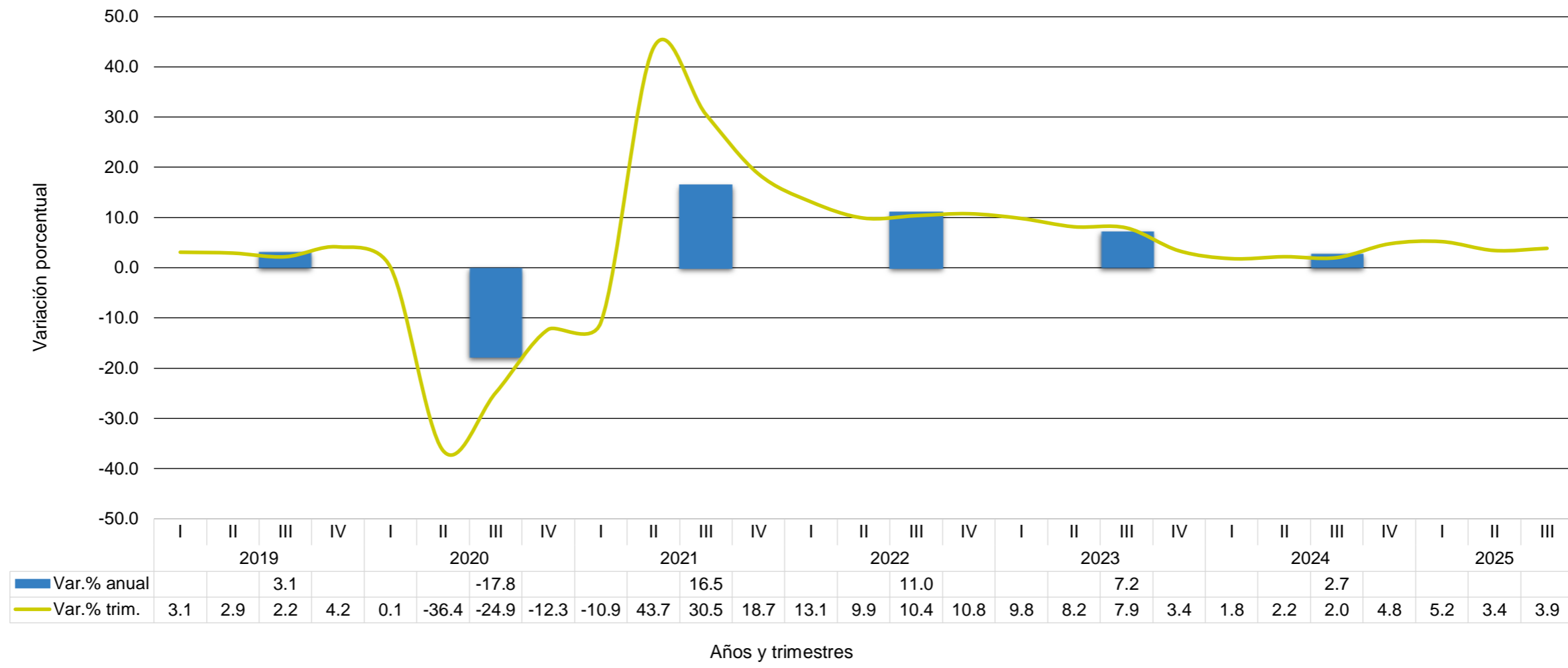

Cuadro 1.a

PRODUCTO INTERNO BRUTO TRIMESTRAL EN MEDIDAS DE VOLUMEN ENCADENADAS

Año de referencia 2018

1T 2019 - 3T 25

Tasas de variación interanual de los valores de cada año

← Contenido

Trimestre	A	B	C	D_E	F	G	H	I	J	K	L_M_N	P	Q	R_S	F_UFP	L_UFP	T	O	Valor Agregado Bruto, en valores básicos	Más: Impuestos sobre la producción netos	PIB a precios de comprador
	Agricultura, ganadería, caza, silvicultura, pesca y actividades de servicios conexas	Explotación de minas y canteras	Industrias manufactureras	Suministro de electricidad, gas, vapor y aire acondicionado; agua; alcantarillado; gestión de desechos y actividades de saneamiento	Construcción	Comercio al por mayor y al por menor (incluye zonas francas), reparación de vehículos de motor y motocicletas	Transporte, almacenamiento y correo	Hoteles y restaurantes	Información y comunicación	Actividades financieras y de seguros	Actividades inmobiliarias; profesionales, científicas y técnicas; administrativas y servicios de apoyo	Enseñanza	Servicios sociales y relacionados con la salud humana	Artes, entretenimiento y creatividad; otras actividades de servicio	Construcción	Actividades inmobiliarias	Actividades de los hogares en calidad de empleadores	Otra producción no de mercado (1)			
2019-18	5.9	23.7	-1.1	2.3	0.9	1.5	7.4	1.0	0.2	2.1	5.9	4.5	4.1	-0.5	0.8	6.0	17.2	4.7	3.3	-1.6	3.1
I	-1.2	-3.5	-2.9	5.8	5.8	1.1	4.8	0.9	-1.7	2.6	4.8	4.2	2.6	1.4	4.7	6.1	13.7	3.5	3.2	-1.4	3.1
II	-2.1	11.0	-2.5	-1.6	6.4	0.6	5.0	-0.4	-2.2	4.9	5.0	5.5	3.3	1.8	3.9	7.0	19.0	3.6	3.1	-1.6	2.9
III	12.3	28.6	0.9	0.8	-6.9	0.5	9.6	0.3	1.4	0.6	7.6	2.2	6.1	-4.2	-3.5	6.3	19.9	5.0	2.3	0.5	2.2
IV	14.7	76.8	0.2	4.8	-3.2	3.4	10.1	3.0	3.1	0.5	8.4	6.1	4.4	-0.8	-5.5	4.6	16.0	6.1	4.4	-3.7	4.2
2020-19	2.1	29.3	-20.1	2.3	-47.5	-16.6	-15.7	-62.7	1.5	-0.9	-15.2	-8.3	8.1	-45.2	-50.0	3.5	-19.6	11.3	-17.2	-35.6	-17.8
I	1.4	103.8	2.4	2.9	-15.4	-0.5	5.4	-21.2	7.9	0.8	17.7	17.7	6.7	-10.3	-15.2	5.2	0.9	9.4	0.3	-8.8	0.1
II	1.4	-48.8	-37.7	-10.6	-82.5	-42.8	-32.8	-85.5	-5.6	-1.5	-35.8	-37.1	3.4	-73.2	-89.3	3.0	-23.4	12.0	-35.9	-51.5	-36.4
III	1.0	16.6	-27.1	4.6	-63.8	-20.5	-25.0	-80.7	-4.1	-1.9	-31.3	-11.7	11.8	-65.0	-67.6	2.7	-25.7	12.6	-24.0	-49.1	-24.9
IV	4.6	22.3	-18.2	12.8	-48.1	-4.1	-9.8	-65.6	7.4	-0.9	-9.8	-2.2	10.1	-31.4	-62.4	3.1	-29.0	11.4	-11.7	-31.7	-12.3
2021-20	4.7	104.7	11.0	10.0	28.6	19.0	19.0	29.7	6.0	6.0	14.2	-0.7	1.6	33.7	30.0	3.4	-6.2	6.4	16.3	21.8	16.5
I	10.0	30.8	-11.9	-1.3	-32.3	-2.3	-8.6	-57.6	-3.8	4.3	-24.1	-20.6	0.1	-35.7	-37.6	2.9	-23.1	9.7	-10.6	-22.0	-10.9
II	4.0	532.1	42.3	20.0	254.7	38.4	46.3	249.4	16.2	4.6	52.1	16.2	4.1	168.8	635.9	3.4	-2.2	8.2	43.4	57.5	43.7
III	-1.7	130.7	15.7	13.8	100.1	30.2	33.0	179.0	9.8	8.0	42.2	10.9	7.4	135.7	117.4	3.3	2.5	6.1	30.0	54.7	30.5
IV	7.0	80.7	12.4	8.7	63.9	19.7	18.1	60.8	3.7	7.2	13.0	2.7	-5.5	15.6	87.3	3.9	2.9	3.1	18.5	27.8	18.7
2022-21	3.0	5.4	7.1	4.6	17.7	17.2	16.5	27.9	-1.0	2.8	16.5	11.3	14.2	3.8	24.1	18.4	12.3	2.9	10.9	16.7	11.0
I	-0.03	5.9	6.5	6.5	20.2	16.7	17.2	59.5	1.5	2.7	13.8	8.5	2.6	56.3	25.6	2.5	10.6	1.3	12.3	45.4	13.1
II	3.2	4.0	5.4	6.4	12.9	17.3	19.3	28.9	0.2	3.7	13.5	18.3	4.9	17.3	14.8	3.0	13.2	-0.3	10.1	2.8	9.9
III	3.8	6.5	9.4	7.9	13.1	17.6	12.7	17.4	0.8	4.5	13.3	11.9	3.5	16.4	11.2	3.0	12.7	3.6	10.3	13.2	10.4
IV	4.7	5.0	6.9	-2.0	22.3	17.2	16.8	18.8	-5.9	0.5	5.7	18.5	4.4	17.5	19.0	3.3	12.5	1.8	10.8	9.1	10.8
2023-22 (P)	3.0	-11.8	2.8	6.9	19.8	8.3	8.2	8.8	7.4	1.3	5.7	9.9	-0.3	9.7	11.3	2.7	4.6	3.0	7.2	5.3	7.2
I	1.6	-9.9	4.7	4.1	30.8	11.8	13.9	14.9	4.2	-3.0	4.3	12.2	-0.8	9.9	16.7	2.7	5.4	3.0	10.7	-18.7	9.8
II	4.9	-3.1	3.9	11.7	19.7	10.7	11.1	10.2	7.9	1.9	6.4	7.8	-0.8	12.4	12.5	2.8	5.2	4.2	8.3	3.5	8.2
III	8.7	-7.7	4.5	6.9	20.5	7.5	10.2	12.0	9.6	0.2	2.4	12.4	-0.6	10.5	11.4	2.7	3.4	2.2	7.3	27.7	7.9
IV	-2.2	-26.1	-2.2	4.7	7.3	5.1	-1.2	0.7	7.7	5.8	9.4	7.4	1.1	6.6	0.9	2.7	4.7	2.7	3.2	9.9	3.4
2024-23 (E)	8.0	-60.2	2.0	5.0	4.6	5.6	4.6	8.2	6.3	4.7	5.8	4.6	4.0	8.4	4.4	3.0	4.6	2.8	2.7	3.4	2.7
I	4.8	-61.8	1.4	4.5	6.4	2.3	0.5	13.5	6.1	5.8	7.0	5.2	-2.2	7.7	4.9	3.0	5.5	2.4	1.6	9.6	1.8
II	5.8	-71.7	1.6	0.7	6.5	4.2	2.8	8.0	3.5	8.0	7.3	4.7	5.4	9.7	4.4	3.1	3.2	3.6	2.2	1.2	2.2
III	8.5	-84.2	1.7	8.5	2.9	6.9	6.7	2.7	5.0	3.6	5.2	4.4	10.3	10.3	4.1	3.0	3.5	2.1	2.1	2.0	2.0
IV	11.9	-13.9	3.5	6.1	2.3	8.1	8.2	9.2	10.4	1.7	4.1	4.2	1.1	6.1	3.6	2.9	6.5	3.1	4.8	1.7	4.8
2025-24 (E)																					
I	6.1	2.8	2.3	4.7	1.8	2.7	25.8	4.5	0.3	7.0	6.3	2.9	0.4	2.1	2.4	2.7	3.3	0.9	5.6	-2.0	5.2
II	-2.7	2.9	1.5	3.8	2.3	2.1	12.3	3.3	0.8	5.1	3.4	3.1	0.6	-2.8	2.3	2.8	3.2	-0.3	3.5	1.6	3.4
III	-4.9	2.1	-1.3	0.6	2.5	4.2	8.5	9.9	1.9	4.2	4.6	3.3	0.5	4.8	2.5	2.9	3.1	4.2	3.9	5.2	3.9

NOTA: A precios de comprador, en medidas de volumen encadenadas, con año de referencia 2018.

La discrepancia entre el total y la suma de sus componentes se debe a la diferencia estadística que proviene de utilizar estructuras de precios base móvil, de conformidad con la metodología sugerida en el Sistema de Cuentas Nacionales 2008 (SCN 2008).

(1) Corresponde al Gobierno general e incluye los valores agregados pertenecientes a las categorías económicas E, J, M, O, P, Q, R, S de la CIU.

(P) Cifras preliminares.

(E) Cifras estimadas.

PRODUCTO INTERNO BRUTO TRIMESTRAL EN MEDIDAS DE VOLUMEN ENCADENADAS

Año de referencia 2018

1T 2018 - 3T 25

Composición porcentual interanual de cada año

← Contenido

Trimestre	A	B	C	D E	F	G	H	I	J	K	L M N	P	Q	R S	F UFP	L UFP	T	O	Valor Agregado Bruto, en valores básicos	Más: Impuestos sobre la producción netos	PIB a precios de comprador	
	Agricultura, ganadería, caza, silvicultura, pesca y actividades de servicios conexas	Explotación de minas y canteras	Industrias manufactureras	Suministro de electricidad, gas, vapor y aire acondicionado; agua; alcantarillado, gestión de desechos y actividades de saneamiento	Construcción	Comercio al por mayor y al por menor (incluye zonas francas), reparación de vehículos de motor y motocicletas	Transporte, almacenamiento y correo	Hoteles y restaurantes	Información y comunicación	Actividades financieras y de seguros	Actividades inmobiliarias; profesionales, científicas y técnicas; administrativas y servicios de apoyo	Enseñanza	Servicios sociales y relacionados con la salud humana	Artes, entretenimiento y creatividad; otras actividades de servicio	Construcción	Actividades inmobiliarias	Actividades de los hogares en calidad de empleadores	Otra producción no de mercado (1)				
2018	2.4	1.3	5.7	2.1	17.8	18.3	10.2	3.0	2.4	6.1	7.0	1.0	0.9	1.3	1.4	6.7	0.5	8.4	96.6	3.4	100.0	
I	2.2	1.7	5.7	2.0	23.0	16.7	9.7	2.9	2.2	5.7	6.3	0.9	0.9	1.1	2.0	6.3	0.4	7.3	96.8	3.2	100.0	
II	2.8	1.1	6.2	2.3	15.6	18.8	10.8	2.9	2.5	6.2	7.4	1.0	1.0	1.4	1.2	7.0	0.5	7.7	96.4	3.6	100.0	
III	2.5	1.2	5.9	2.1	17.2	18.2	10.6	2.9	2.4	6.3	7.1	1.0	1.0	1.4	1.2	6.9	0.5	8.2	96.4	3.6	100.0	
IV	2.4	1.0	5.2	2.0	15.3	19.6	9.9	3.2	2.4	6.3	7.3	0.9	0.9	1.4	1.1	6.7	0.5	10.5	96.6	3.4	100.0	
2019	2.5	1.5	5.5	2.1	17.5	18.0	10.7	2.9	2.3	6.1	7.2	1.0	0.9	1.3	1.3	6.9	0.5	8.6	96.7	3.3	100.0	
I	2.1	1.6	5.4	2.0	23.6	16.4	9.8	2.8	2.1	5.7	6.4	1.0	0.8	1.1	2.1	6.5	0.5	7.3	97.0	3.0	100.0	
II	2.6	1.2	5.8	2.2	16.2	18.4	11.1	2.9	2.3	6.3	7.3	1.1	1.0	1.3	1.2	7.3	0.5	7.8	96.6	3.4	100.0	
III	2.7	1.5	5.9	2.1	15.6	17.9	11.3	2.9	2.4	6.2	7.5	1.0	1.0	1.3	1.1	7.2	0.5	8.4	96.5	3.5	100.0	
IV	2.6	1.7	5.0	2.0	14.2	19.5	10.5	3.1	2.4	6.1	7.6	1.0	0.9	1.4	1.0	6.7	0.5	10.7	96.9	3.1	100.0	
2020	3.1	2.4	5.4	2.6	11.1	18.3	10.9	1.3	2.8	7.3	7.4	1.1	1.2	0.9	0.8	8.7	0.5	11.6	97.4	2.6	100.0	
I	2.1	3.2	5.5	2.1	19.9	16.3	10.3	2.2	2.3	5.7	7.5	1.1	0.9	1.0	1.7	6.8	0.5	8.0	97.2	2.8	100.0	
II	4.2	1.0	5.7	3.1	4.4	16.6	11.7	0.6	3.5	9.8	7.4	1.1	1.6	0.6	0.2	11.8	0.7	13.7	97.4	2.6	100.0	
III	3.6	2.3	5.7	2.9	7.5	19.0	11.3	0.7	3.0	8.1	6.9	1.1	1.5	0.6	0.5	9.8	0.5	12.6	97.6	2.4	100.0	
IV	3.1	2.4	4.7	2.5	8.4	21.3	10.8	1.2	2.9	6.9	7.8	1.1	1.1	1.1	0.4	7.9	0.4	13.6	97.5	2.4	100.0	
2021	2.8	4.2	5.1	2.4	12.3	18.7	11.2	1.5	2.6	6.7	7.3	0.9	1.1	1.0	0.9	7.7	0.4	10.6	97.3	2.7	100.0	
I	2.6	4.7	5.5	2.3	15.1	17.9	10.6	1.0	2.5	6.7	6.4	1.0	1.0	0.7	1.2	7.9	0.4	9.8	97.6	2.4	100.0	
II	3.0	4.3	5.7	2.6	11.0	15.9	11.9	1.6	2.8	7.1	7.9	0.8	1.2	1.1	1.0	8.5	0.4	10.3	97.1	2.8	100.0	
III	2.7	4.1	5.0	2.5	11.5	18.9	11.5	1.6	2.6	6.7	7.5	1.0	1.2	1.1	0.8	7.8	0.4	10.2	97.1	2.9	100.0	
IV	2.8	3.7	4.4	2.3	11.6	21.5	10.7	1.7	2.5	6.2	7.5	0.9	0.9	1.0	0.7	6.9	0.4	11.8	97.4	2.6	100.0	
2022	2.6	4.0	4.9	2.3	13.0	19.7	11.7	1.7	2.3	6.2	7.3	1.0	1.0	1.1	1.0	7.2	0.4	9.7	97.2	2.8	100.0	
I	2.3	4.4	5.1	2.2	16.1	18.4	11.0	1.5	2.2	6.1	6.4	1.0	0.9	1.0	1.4	7.1	0.4	8.8	96.9	3.1	100.0	
II	2.9	4.1	5.4	2.5	11.3	17.0	12.9	1.9	2.6	6.7	8.1	0.9	1.1	1.1	1.0	7.9	0.5	9.4	97.3	2.7	100.0	
III	2.6	4.0	5.0	2.4	11.8	20.2	11.8	1.7	2.3	6.4	7.7	1.0	1.2	1.1	0.8	7.2	0.4	9.6	97.0	2.9	100.0	
IV	2.7	3.5	4.3	2.0	12.8	22.7	11.3	1.8	2.2	5.6	7.1	1.0	0.8	1.1	0.7	6.5	0.4	10.8	97.4	2.6	100.0	
2023 (P)	2.5	3.3	4.7	2.3	14.6	20.0	11.8	1.7	2.3	5.8	7.2	1.0	0.9	1.1	1.0	6.9	0.4	9.3	97.2	2.8	100.0	
I	2.1	3.6	4.9	2.0	19.2	18.8	11.4	1.5	2.1	5.4	6.1	1.0	0.8	1.0	1.4	6.7	0.4	8.3	97.7	2.3	100.0	
II	2.8	3.7	5.2	2.6	12.5	17.4	13.3	1.9	2.6	6.3	8.0	0.9	1.0	1.2	1.1	7.5	0.4	9.0	97.4	2.5	100.0	
III	2.6	3.4	4.8	2.4	13.2	20.1	12.0	1.7	2.4	5.9	7.3	1.0	1.1	1.2	0.8	6.9	0.4	9.1	96.5	3.5	100.0	
IV	2.5	2.5	4.0	2.1	13.3	23.1	10.8	1.7	2.2	5.8	7.5	1.0	0.8	1.1	0.7	6.4	0.4	10.8	97.2	2.7	100.0	
2024 (E)	2.6	1.3	4.7	2.3	14.8	20.5	12.0	1.8	2.4	5.9	7.4	1.0	0.9	1.2	1.0	6.9	0.4	9.3	97.2	2.8	100.0	
I	2.2	1.3	4.9	2.1	20.0	18.8	11.3	1.7	2.2	5.6	6.4	1.0	0.8	1.1	1.5	6.8	0.4	8.3	97.5	2.5	100.0	
II	2.9	1.0	5.2	2.6	13.0	17.8	13.3	2.0	2.6	6.7	8.4	0.9	1.0	1.3	1.1	7.6	0.4	9.2	97.4	2.5	100.0	
III	2.8	0.5	4.8	2.6	13.3	21.0	12.6	1.8	2.4	6.0	7.5	1.0	1.2	1.3	0.8	7.0	0.4	9.1	96.6	3.5	100.0	
IV	2.7	2.0	4.0	2.1	13.0	23.8	11.2	1.8	2.4	5.6	7.5	1.0	0.8	1.2	0.7	6.3	0.4	10.6	97.3	2.7	100.0	
2025 (E)																						
I	2.2	1.3	4.8	2.1	19.4	18.4	13.5	1.7	2.1	5.7	6.5	1.0	0.8	1.0	1.4	6.6	0.4	8.0	97.8	2.3	100.0	
II	2.7	1.0	5.1	2.6	12.8	17.5	14.5	2.0	2.5	6.8	8.4	0.9	1.0	1.2	1.1	7.6	0.4	8.8	97.5	2.5	100.0	
III	2.5	0.5	4.6	2.5	13.1	21.1	13.2	1.9	2.4	6.1	7.5	1.0	1.1	1.3	0.8	6.9	0.4	9.1	96.6	3.5	100.0	

NOTA: A precios de comprador, en medidas de volumen encadenadas, con año de referencia 2018.

La discrepancia entre el total y la suma de sus componentes se debe a la diferencia estadística que proviene de utilizar estructuras de precios base móvil, de conformidad con la metodología sugerida en el Sistema de Cuentas Nacionales 2008 (SCN 2008).

(1) Corresponde al Gobierno general e incluye los valores agregados pertenecientes a las categorías económicas E, J, M, O, P, Q, R, S de la CIIU.

(P) Cifras preliminares.

(E) Cifras estimadas.

Cuadro 3

PRODUCTO INTERNO BRUTO TRIMESTRAL EN MEDIDAS DE VOLUMEN ENCADENADAS

Año de referencia 2018

3T 2024 - 3T 25 (enero - septiembre)

Acumulado en millones de balboas

← Contenido

Trimestre	A	B	C	D_E	F	G	H	I	J	K	L_M_N	P	Q	R_S	F_UFP	L_UFP	T	O	Valor Agregado Bruto, en valores básicos	Más: Impuestos sobre la producción netos	PIB a precios de comprador
	Agricultura, ganadería, caza, silvicultura, pesca y actividades de servicios conexas	Explotación de minas y canteras	Industrias manufactureras	Suministro de electricidad, gas, vapor y aire acondicionado; agua; alcantarillado, gestión de desechos y actividades de saneamiento	Construcción	Comercio al por mayor y al por menor (incluye zonas francas), reparación de vehículos de motor y motocicletas	Transporte, almacenamiento y correo	Hoteles y restaurantes	Información y comunicación	Actividades financieras y de seguros	Actividades inmobiliarias; profesionales, científicas y técnicas; administrativas y servicios de apoyo	Enseñanza	Servicios sociales y relacionados con la salud humana	Artes, entretenimiento y creatividad; otras actividades de servicio	Construcción	Actividades inmobiliarias	Actividades de los hogares en calidad de empleadores	Otra producción no de mercado (1)			
2024 (E)																					
III	1,526.7	568.1	2,915.9	1,415.6	9,132.7	11,306.3	7,256.7	1,066.1	1,408.5	3,562.5	4,338.6	584.3	586.0	701.3	673.5	4,166.1	246.2	5,188.8	57,054.9	1,657.0	58,725.9
2025 (E)																					
III	1,512.6	583.3	2,940.6	1,456.5	9,327.6	11,655.6	8,367.1	1,128.5	1,423.2	3,759.5	4,539.4	602.5	588.9	711.5	689.8	4,282.3	254.1	5,276.2	59,531.5	1,690.9	61,189.7
Variación porcentual 2025-24	-0.9	2.7	0.8	2.9	2.1	3.1	15.3	5.9	1.0	5.5	4.6	3.1	0.5	1.5	2.4	2.8	3.2	1.7	4.3	2.0	4.2

NOTA: A precios de comprador, en medidas de volumen encadenadas, con año de referencia 2018.

La discrepancia entre el total y la suma de sus componentes se debe a la diferencia estadística que proviene de utilizar estructuras de precios base móvil, de conformidad con la metodología sugerida en el Sistema de Cuentas Nacionales 2008 (SCN 2008).

(1) Corresponde al Gobierno general e incluye los valores agregados pertenecientes a las categorías económicas E, J, M, O, P, Q, R, S de la CIIU.

(E) Cifras estimadas.

Cuadro 4

PRODUCTO INTERNO BRUTO TRIMESTRAL EN MEDIDAS DE VOLUMEN ENCADENADAS

Año de referencia 2018

3T 2018 - 3T 25

Millones de balboas

← Contenido

Trimestre	A	B	C	D E	F	G	H	I	J	K	L M N	P	Q	R S	F_UFP	L_UFP	T	O	Valor Agregado Bruto, en valores básicos	Más: Impuestos sobre la producción netos	PIB a precios de comprador
	Agricultura, ganadería, caza, silvicultura, pesca y actividades de servicios conexas	Explotación de minas y canteras	Industrias manufactureras	Suministro de electricidad, gas, vapor y aire acondicionado; agua; alcantarillado, gestión de desechos y actividades de saneamiento	Construcción	Comercio al por mayor y al por menor (incluye zonas francas), reparación de vehículos de motor y motocicletas	Transporte, almacenamiento y correo	Hoteles y restaurantes	Información y comunicación	Actividades financieras y de seguros	Actividades inmobiliarias, profesionales, científicas y técnicas; administrativas y servicios de apoyo	Enseñanza	Servicios sociales y relacionados con la salud humana	Artes, entretenimiento y creatividad; otras actividades de servicio	Construcción	Actividades inmobiliarias	Actividades de los hogares en calidad de empleadores	Otra producción no de mercado (1)			
2018	405.6	197.2	978.2	342.9	2,823.2	2,998.3	1,739.5	482.5	395.7	1,042.5	1,171.9	156.5	160.2	226.1	191.0	1,135.3	76.0	1,341.4	15,864.0	593.6	16,457.6
2019	455.3	253.7	986.8	345.5	2,627.6	3,013.7	1,906.0	483.8	401.3	1,049.1	1,260.6	160.0	169.9	216.6	184.4	1,207.3	91.1	1,408.5	16,221.3	596.5	16,817.8
2020	459.8	295.7	719.3	361.4	950.3	2,394.5	1,430.0	93.2	384.7	1,028.9	865.5	141.3	190.0	75.7	59.8	1,239.3	67.7	1,585.5	12,321.7	303.9	12,630.3
2021	451.9	682.2	832.1	411.4	1,901.7	3,118.1	1,902.0	259.9	422.5	1,111.3	1,230.5	156.8	204.2	178.4	130.1	1,280.3	69.4	1,681.4	16,012.5	470.1	16,486.5
2022	469.0	726.5	910.6	444.1	2,151.4	3,667.5	2,144.0	305.1	425.7	1,161.4	1,393.8	175.3	211.3	207.7	144.6	1,318.4	78.2	1,741.8	17,659.0	532.1	18,196.2
2023 (P)	509.9	670.8	951.8	474.9	2,593.3	3,940.9	2,362.9	341.5	466.6	1,164.2	1,426.9	197.1	210.0	229.6	161.1	1,354.5	80.9	1,779.3	18,954.0	679.4	19,640.3
2024 (E)	553.3	106.0	968.3	515.2	2,669.3	4,211.1	2,522.2	350.8	489.9	1,206.2	1,500.7	205.9	231.7	253.1	167.7	1,395.5	83.7	1,816.1	19,346.2	693.2	20,036.0
2025 (E)	526.1	108.2	955.8	518.4	2,735.2	4,389.1	2,737.7	385.5	499.4	1,261.8	1,567.5	212.7	232.8	265.2	172.0	1,435.9	86.3	1,893.2	20,096.5	729.6	20,810.1
Aporte absoluto																					
2025-24	-27.3	2.2	-12.4	3.2	65.9	177.9	215.4	34.7	9.5	55.6	66.8	6.8	1.1	12.0	4.3	40.4	2.6	77.1	750.3	36.3	774.1

NOTA: A precios de comprador, en medidas de volumen encadenadas, con año de referencia 2018.

La discrepancia entre el total y la suma de sus componentes se debe a la diferencia estadística que proviene de utilizar estructuras de precios base móvil, de conformidad con la metodología sugerida en el Sistema de Cuentas Nacionales 2008 (SCN 2008).

(1) Corresponde al Gobierno general e incluye los valores agregados pertenecientes a las categorías económicas E, J, M, O, P, Q, R, S de la CIIU.

(P) Cifras preliminares.

(E) Cifras estimadas.

Cuadro 5

PRODUCTO INTERNO BRUTO TRIMESTRAL CORRIENTE

Año de referencia 2018

1T 2018 - 3T 25

Millones de balboas

← Contenido

Trimestre	A	B	C	D E	F	G	H	I	J	K	L M N	P	Q	R S	F UFP	L UFP	T	O	Valor Agregado Bruto, en valores básicos	Más: Impuestos sobre la producción netos	PIB a precios de comprador
	Agricultura, ganadería, caza, silvicultura, pesca y actividades de servicios conexas	Explotación de minas y canteras	Industrias manufactureras	Suministro de electricidad, gas, vapor y aire acondicionado; agua; alcantarillado, gestión de desechos y actividades de saneamiento	Construcción	Comercio al por mayor y al por menor (incluye zonas francas), reparación de vehículos de motor y motocicletas	Transporte, almacenamiento y correo	Hoteles y restaurantes	Información y comunicación	Actividades financieras y de seguros	Actividades inmobiliarias; profesionales, científicas y técnicas; administrativas y servicios de apoyo	Enseñanza	Servicios sociales y relacionados con la salud humana	Artes, entretenimiento y creatividad; otras actividades de servicio	Construcción	Actividades inmobiliarias	Actividades de los hogares en calidad de empleadores	Otra producción no de mercado (1)			
2018	1,646.7	848.6	3,868.2	1,398.0	12,007.0	12,336.7	6,887.0	2,001.8	1,592.3	4,125.6	4,718.5	651.8	621.6	894.8	917.1	4,521.3	303.2	5,676.9	65,017.2	2,299.3	67,316.5
I	390.8	292.7	1,027.5	344.9	4,025.5	2,920.2	1,667.4	509.8	392.5	996.8	1,098.6	165.2	147.4	201.1	354.3	1,116.8	74.4	1,269.1	16,995.0	579.5	17,574.4
II	434.2	180.7	2,483.4	971.2	2,483.4	2,997.3	1,722.0	474.4	396.1	986.6	1,177.4	165.5	155.3	218.0	183.2	1,121.5	74.8	1,233.5	15,339.2	551.0	15,890.1
III	408.5	198.7	959.5	346.2	2,842.9	3,018.2	1,750.6	480.6	395.2	1,043.3	1,174.5	157.0	160.9	226.1	192.7	1,133.8	76.0	1,345.6	15,910.4	544.0	16,454.4
IV	413.2	176.5	910.0	343.0	2,655.2	3,401.0	1,746.9	537.0	408.4	1,098.9	1,267.9	164.2	157.9	249.7	186.9	1,149.2	78.1	1,828.7	16,772.6	624.9	17,397.5
2019	1,713.1	1,052.4	3,960.4	1,440.4	12,391.1	12,533.8	7,475.0	1,961.7	1,552.9	4,187.7	4,988.6	693.4	687.6	891.6	951.4	4,701.7	369.5	6,047.6	67,599.8	2,179.2	69,779.0
I	386.0	284.7	960.2	354.6	4,324.7	2,977.0	1,754.2	488.9	374.4	1,022.1	1,152.1	175.9	161.7	204.0	377.6	1,161.8	87.1	1,349.4	17,596.3	544.9	18,141.3
II	446.0	203.4	894.8	372.2	2,698.3	3,070.3	1,835.8	453.4	375.6	1,049.9	1,215.2	177.6	170.8	222.1	196.2	1,172.0	92.8	1,316.1	15,962.5	526.6	16,489.1
III	451.5	251.1	1,027.2	361.0	2,720.8	3,031.5	1,930.0	467.3	388.3	1,040.7	1,258.9	163.1	182.0	217.1	192.7	1,181.5	95.1	1,443.7	16,403.7	514.0	16,917.6
IV	429.6	313.2	1,078.2	352.5	2,647.2	3,455.0	1,955.0	552.1	414.6	1,074.9	1,362.3	176.9	173.1	248.4	185.0	1,186.4	94.6	1,938.4	17,637.3	593.6	18,231.0
2020	1,748.4	1,294.2	3,234.2	1,423.7	6,883.7	10,070.7	6,486.2	751.2	1,560.3	3,872.2	4,215.6	618.7	792.3	498.9	506.0	4,805.2	300.2	6,575.3	55,637.0	1,422.8	57,059.8
I	399.9	623.9	1,038.3	402.2	3,957.9	2,886.1	1,932.9	396.7	395.2	974.5	1,360.5	214.6	181.3	185.0	350.0	1,194.3	89.5	1,475.4	18,058.3	471.3	18,529.6
II	449.3	93.2	641.1	354.3	502.4	1,658.6	1,257.8	68.0	350.5	919.1	768.8	110.7	189.3	61.5	22.2	1,192.1	71.8	1,427.6	10,138.1	181.3	10,319.4
III	448.3	220.0	747.0	334.7	1,018.1	2,295.1	1,507.5	93.5	372.1	958.1	858.6	134.1	215.3	78.4	64.4	1,206.0	71.2	1,559.1	12,181.5	299.1	12,480.7
IV	451.0	357.1	807.8	332.5	1,405.3	3,230.9	1,787.9	193.1	442.4	1,020.5	1,227.7	159.3	206.4	174.0	69.4	1,212.8	67.7	2,113.3	15,259.0	471.1	15,730.1
2021	1,889.0	2,552.9	3,560.8	1,526.3	9,399.7	12,044.7	7,709.9	969.5	1,644.7	4,224.7	4,830.9	601.4	805.9	670.4	699.6	4,968.8	281.9	7,211.4	65,592.3	1,804.1	67,396.4
I	400.8	669.5	932.3	375.1	2,684.3	2,767.9	1,846.6	170.0	380.4	996.7	1,025.6	156.7	185.4	121.7	219.8	1,230.1	69.0	1,601.5	15,833.8	317.9	16,151.6
II	466.5	613.5	903.7	377.0	1,900.4	2,304.0	1,788.3	235.4	404.4	1,007.7	1,194.7	124.1	197.4	164.9	175.7	1,231.4	70.1	1,592.0	14,751.3	459.3	15,210.6
III	482.7	610.0	838.1	382.4	2,236.7	3,025.0	1,955.4	256.0	404.6	1,088.8	1,228.1	151.8	229.7	183.3	154.6	1,240.9	73.0	1,736.8	16,277.8	477.9	16,755.7
IV	539.0	659.8	886.7	391.9	2,578.2	3,947.8	2,119.5	308.1	455.3	1,131.4	1,382.4	168.8	193.4	200.5	149.4	1,266.4	69.7	2,281.1	18,729.5	549.0	19,278.5
2022	1,991.3	2,713.0	3,883.4	1,671.3	11,065.1	15,108.3	8,922.0	1,270.6	1,625.3	4,432.0	5,456.4	699.6	849.5	817.1	832.4	5,128.9	316.9	7,525.7	74,308.7	2,170.6	76,479.3
I	428.3	734.7	948.8	401.8	3,445.5	3,370.2	2,076.8	267.3	385.1	1,052.3	1,176.5	171.6	193.8	186.3	287.4	1,272.5	76.3	1,700.5	18,175.6	572.0	18,747.5
II	487.2	673.0	956.0	409.3	2,151.6	2,946.7	2,194.3	307.8	405.1	1,084.4	1,362.7	149.3	208.6	188.1	207.2	1,274.8	79.3	1,649.0	16,734.4	544.8	17,279.2
III	492.2	641.6	979.4	424.1	2,491.6	3,861.6	2,238.1	309.8	407.4	1,107.4	1,413.9	173.2	241.3	209.3	171.5	1,279.7	82.5	1,831.5	18,356.2	380.5	18,736.7
IV	583.5	663.7	999.1	436.2	2,976.4	4,929.7	2,412.8	385.7	427.7	1,188.0	1,503.3	205.5	205.8	233.4	166.3	1,301.9	78.7	2,344.8	21,042.5	673.4	21,715.9
2023 (P)	2,092.2	2,495.9	4,149.5	1,872.7	13,212.3	16,519.6	10,271.8	1,431.5	1,736.7	4,876.2	5,877.9	809.2	863.4	890.4	994.4	5,282.1	333.0	7,934.5	81,643.2	2,169.0	83,812.2
I	446.5	639.1	1,065.4	412.2	4,429.8	3,911.1	2,400.5	318.5	399.9	1,202.3	1,269.4	201.4	195.6	202.0	387.4	1,304.8	80.4	1,771.0	20,637.3	478.0	21,115.4
II	523.9	617.8	1,081.9	466.5	2,533.0	3,139.1	2,547.8	352.5	435.4	1,191.7	1,472.7	170.2	206.9	210.4	237.9	1,309.7	83.1	1,737.5	18,318.0	586.1	18,904.1
III	545.6	616.7	970.5	487.4	2,956.2	4,137.0	2,611.6	356.4	443.7	1,223.0	1,528.2	205.7	243.8	229.9	198.5	1,323.7	85.6	1,923.6	20,086.9	529.7	20,616.6
IV	576.2	622.3	1,031.7	506.6	3,293.4	5,332.4	2,712.0	404.1	457.7	1,259.2	1,607.5	231.9	217.1	248.0	170.5	1,344.0	83.9	2,502.4	22,600.9	575.2	23,176.1
2024 (E)	2,320.7	990.8	4,272.3	1,990.7	13,741.3	17,542.7	11,064.2	1,609.1	1,817.1	4,926.5	6,305.9	857.8	897.1	951.5	1,031.9	5,476.1	364.6	8,225.1	84,385.4	2,138.6	86,524.0
I	478.3	256.1	1,074.3	430.8	4,633.8	4,016.8	2,460.0	367.8	428.2	1,239.7	1,384.8	217.2	199.4	211.6	388.1	1,351.8	87.5	1,840.2	21,066.4	613.4	21,679.8
II	575.6	179.1	1,111.1	501.8	2,667.1	3,313.0	2,815.6	404.3	440.2	1,219.7	1,588.9	182.6	212.8	233.3	267.6	1,359.7	90.5	1,833.6	18,996.5	510.5	19,507.1
III	618.0	134.4	1,000.7	522.4	3,061.8	4,440.6	2,739.7	382.0	464.8	1,230.6	1,568.2	212.4	264.5	247.8	201.9	1,371.2	94.6	1,977.1	20,532.4	454.4	20,986.7
IV	648.8	421.3	1,086.2	535.7	3,378.6	5,772.3	3,049.0	455.0	483.9	1,236.6	1,764.0	245.5	220.4	258.8	174.4	1,393.4	92.1	2,574.2	23,790.1	560.3	24,350.4
2025 (E)																					
I	515.6	259.3	1,109.5	441.4	4,649.7	4,175.1	3,150.6	389.5	415.4	1,276.2	1,476.8	224.0	198.1	210.6	393.6	1,396.7	90.5	1,862.6	22,235.1	611.0	22,846.1
II	585.7	185.6	1,134.4	543.2	2,715.9	3,419.2	3,137.4	423.4	432.2	1,203.9	1,640.7	187.9	211.8	227.0	271.0	1,403.4	93.4	1,807.9	19,624.0	518.8	20,142.8
III	618.9	138.6	988.8	531.7	3,116.6	4,623.0	3,021.9	426.3	469.1	1,297.8	1,636.3	218.7	260.7	258.3	204.7	1,416.6	97.6	2,052.3	21,377.6	481.7	21,859.3

NOTA: A precios de comprador, con año de referencia 2018.

(1) Corresponde al Gobierno general e incluye los valores agregados pertenecientes a las categorías económicas E, J, M, O, P, Q, R, S de la CIIU.

(P) Cifras preliminares.

(E) Cifras estimadas.

Cuadro 5.a

PRODUCTO INTERNO BRUTO TRIMESTRAL CORRIENTE

Año de referencia 2018

1T 2019 - 3T 25

Tasas de variación interanual de los valores de cada año

← Contenido

Trimestre	A	B	C	D, E	F	G	H	I	J	K	L, M, N	P	Q	R, S	F, UFP	L, UFP	T	O	Valor Agregado Bruto, en valores básicos	Más: Impuestos sobre la producción netos	PIB a precios de comprador
	Agricultura, ganadería, caza, silvicultura, pesca y actividades de servicios conexas	Explotación de minas y canteras	Industrias manufactureras	Suministro de electricidad, gas, vapor y aire acondicionado; agua; alcantarillado, gestión de desechos y actividades de saneamiento	Construcción	Comercio al por mayor y al por menor (incluye zonas francas), reparación de vehículos de motor y motocicletas	Transporte, almacenamiento y correo	Hoteles y restaurantes	Información y comunicación	Actividades financieras y de seguros	Actividades inmobiliarias, profesionales, científicas y técnicas; administrativas y servicios de apoyo	Enseñanza	Servicios sociales y relacionados con la salud humana	Artes, entretenimiento y creatividad; otras actividades de servicio	Construcción	Actividades inmobiliarias	Actividades de los hogares en calidad de empleadores	Otra producción no de mercado (1)			
2019-18	4.0	24.0	2.4	3.0	3.2	1.6	8.5	-2.0	-2.5	1.5	5.7	6.4	10.6	-0.4	3.7	4.0	21.9	6.5	4.0	-5.2	3.7
I	-1.2	-2.7	-6.5	2.8	7.4	1.9	5.2	-4.1	-4.6	2.5	4.9	6.5	9.7	1.5	6.6	4.0	17.1	6.3	3.5	-6.0	3.2
II	2.7	12.5	-7.9	2.3	8.7	2.4	6.6	-4.4	-5.2	6.4	3.2	7.3	10.0	1.9	7.1	4.5	24.1	6.7	4.1	-4.4	3.8
III	10.5	26.4	7.1	4.3	-4.3	0.4	10.2	-2.8	-1.8	-0.2	7.2	3.9	13.1	-4.0	0.0	4.2	25.1	7.3	3.1	-5.5	2.8
IV	4.0	77.5	18.5	2.8	-0.3	1.6	11.9	2.8	1.5	-2.2	7.4	7.7	9.6	-0.5	-1.0	3.2	21.1	6.0	5.2	-5.0	4.8
2020-19	2.1	23.0	-18.3	-1.2	-44.4	-19.7	-13.2	-61.7	0.5	-7.5	-15.5	-10.8	15.2	-44.0	-46.8	2.2	-18.8	8.7	-17.7	-34.7	-18.2
I	3.6	119.1	8.1	13.4	-8.5	-3.1	10.2	-18.9	5.6	-4.7	18.1	22.0	12.1	-9.3	-7.3	2.8	2.8	9.3	2.6	-13.5	2.1
II	0.7	-54.2	-28.4	-4.8	-81.4	-46.0	-31.5	-85.0	-6.7	-12.5	-36.7	-37.7	10.8	-72.3	-88.7	1.7	-22.6	8.5	-36.5	-65.6	-37.4
III	-0.7	-12.4	-27.3	-7.3	-62.6	-24.3	-21.9	-80.0	-4.2	-7.9	-31.8	-17.7	18.3	-63.9	-66.6	2.1	-25.1	8.0	-25.7	-41.8	-26.2
IV	5.0	14.0	-25.1	-5.7	-46.9	-6.5	-8.5	-65.0	6.7	-5.1	-9.9	-9.9	19.2	-30.0	-62.5	2.2	-28.4	9.0	-13.5	-20.6	-13.7
2021-20	8.0	97.3	10.1	7.2	36.6	19.6	18.9	29.1	5.4	9.1	14.6	-2.8	1.7	34.4	38.3	3.4	-6.1	9.7	17.9	26.8	18.1
I	0.2	7.3	-10.2	-6.7	-32.2	-4.1	-4.5	-57.1	-3.7	2.3	-24.6	-27.0	2.2	-34.2	-37.2	3.0	-22.9	8.6	-12.3	-32.6	-12.8
II	3.8	558.4	41.0	6.4	278.3	38.9	42.2	246.3	15.4	9.6	55.4	12.1	4.3	168.1	692.1	3.3	-2.3	11.5	45.5	153.3	47.4
III	7.7	177.3	12.2	14.2	119.7	31.8	29.7	173.7	8.7	13.6	43.0	13.2	6.7	133.8	140.2	2.9	2.5	11.4	33.6	59.8	34.3
IV	19.5	84.8	9.8	17.8	83.5	22.2	18.5	59.6	2.9	10.9	12.6	6.0	-6.3	15.2	115.3	4.4	2.9	7.9	22.7	16.5	22.6
2022-21	5.4	6.3	9.1	9.5	17.7	25.4	15.7	31.1	-1.2	4.9	12.9	16.3	5.4	21.9	19.0	3.2	12.4	4.4	13.3	20.3	13.5
I	6.9	9.7	1.8	7.1	28.4	21.8	12.5	57.2	1.2	5.6	14.7	9.5	4.5	53.0	30.7	3.4	10.6	6.2	14.8	80.0	16.1
II	4.4	9.7	5.8	8.6	13.2	27.9	22.7	30.7	0.2	7.6	14.1	20.3	5.7	14.1	17.9	3.5	13.1	3.6	13.4	18.6	13.6
III	2.0	5.2	16.9	10.9	11.4	27.7	14.5	21.0	0.7	1.7	15.1	14.1	5.1	14.2	10.9	3.1	13.0	5.4	12.8	-20.4	11.8
IV	8.3	0.6	12.7	11.3	15.4	24.9	13.8	25.2	-6.1	5.0	8.7	21.8	6.4	16.4	11.3	2.8	13.0	2.8	12.3	22.7	12.6
2023-22 (P)	5.1	-8.0	6.9	12.1	19.4	9.3	15.1	12.7	6.8	10.0	7.7	15.7	1.6	9.0	19.5	3.0	5.1	5.4	9.9	-0.1	9.6
I	4.2	-13.0	12.3	2.6	28.6	16.0	15.6	19.2	3.8	14.3	7.9	17.4	1.0	8.4	34.8	2.5	5.3	4.1	13.5	-16.4	12.6
II	7.5	-8.2	13.2	14.0	17.7	6.5	16.1	14.5	7.5	9.9	8.1	14.0	-0.8	11.9	14.8	2.7	4.7	5.4	9.5	7.6	9.4
III	10.8	-3.9	-0.9	14.9	18.6	7.1	16.7	15.0	8.9	10.4	8.1	18.7	1.0	9.8	15.8	3.4	3.7	5.0	9.4	39.2	10.0
IV	-1.3	-6.2	3.3	16.1	10.7	8.2	12.4	4.8	7.0	6.0	6.9	12.9	5.5	6.3	2.6	3.2	6.6	6.7	7.4	-14.6	6.7
2024-23 (E)	10.9	-60.3	3.0	6.3	4.0	6.2	7.7	12.4	4.6	1.0	7.3	6.0	3.9	6.9	3.8	3.7	9.5	3.7	3.4	-1.4	3.2
I	7.1	-59.9	0.8	4.5	4.6	2.7	2.5	15.5	7.1	3.1	9.1	7.8	1.9	4.7	0.2	3.6	8.9	3.9	2.1	28.3	2.7
II	9.9	-71.0	2.7	7.6	5.3	5.5	10.5	14.7	1.1	2.3	7.9	7.3	2.8	10.9	12.5	3.8	8.9	5.5	3.7	-12.9	3.2
III	13.3	-78.2	3.1	7.2	3.6	7.3	4.9	7.2	4.8	0.6	2.6	3.3	8.5	7.8	1.7	3.6	10.5	2.8	2.2	-14.2	1.8
IV	12.6	-32.3	5.3	5.7	2.6	8.3	12.4	12.6	5.7	-1.8	9.7	5.9	1.5	4.3	2.3	3.7	9.7	2.9	5.3	-2.6	5.1
2025-24 (E)																					
I	7.8	1.3	3.3	2.5	0.3	3.9	28.1	5.9	-3.0	2.9	6.6	3.1	-0.6	-0.5	1.4	3.3	3.4	1.2	5.5	-0.4	5.4
II	1.8	3.6	2.1	8.3	1.8	3.2	11.4	4.7	-1.8	-1.3	3.3	2.9	-0.5	-2.7	1.3	3.2	3.3	-1.4	3.3	1.6	3.3
III	0.1	3.1	-1.2	1.8	1.8	4.1	10.3	11.6	0.9	5.5	4.3	3.0	-1.4	4.2	1.4	3.3	3.2	3.8	4.1	6.0	4.2

NOTA: A precios de comprador, con año de referencia 2018.

(1) Corresponde al Gobierno general e incluye los valores agregados pertenecientes a las categorías económicas E, J, M, O, P, Q, R, S de la CIIU.

(P) Cifras preliminares.

(E) Cifras estimadas.

PRODUCTO INTERNO BRUTO TRIMESTRAL CORRIENTE

Año de referencia 2018

1T 2018 - 3T 25

Composición porcentual interanual de cada año

← Contenido

Trimestre	A	B	C	D E	F	G	H	I	J	K	L M N	P	Q	R S	F_UFP	L_UFP	T	O	Valor Agregado Bruto, en valores básicos	Más: Impuestos sobre la producción netos	PIB a precios de comprador	
	Agricultura, ganadería, caza, silvicultura, pesca y actividades de servicios conexas	Explotación de minas y canteras	Industrias manufactureras	Suministro de electricidad, gas, vapor y aire acondicionado; agua; alcantarillado, gestión de desechos y actividades de saneamiento	Construcción	Comercio al por mayor y al por menor (incluye zonas francas), reparación de vehículos de motor y motocicletas	Transporte, almacenamiento y correo	Hoteles y restaurantes	Información y comunicación	Actividades financieras y de seguros	Actividades inmobiliarias; profesionales, científicas y técnicas; administrativas y servicios de apoyo	Enseñanza	Servicios sociales y relacionados con la salud humana	Artes, entretenimiento y creatividad; otras actividades de servicio	Construcción	Actividades inmobiliarias	Actividades de los hogares en calidad de empleadores	Otra producción no de mercado (1)				
2018	2.4	1.3	5.7	2.1	17.8	18.3	10.2	3.0	2.4	6.1	7.0	1.0	0.9	1.3	1.4	6.7	0.5	8.4	96.6	3.4	100.0	
I	2.2	1.7	5.8	2.0	22.9	16.6	9.5	2.9	2.2	5.7	6.3	0.9	0.8	1.1	2.0	6.4	0.4	7.2	96.7	3.3	100.0	
II	2.7	1.1	6.1	2.3	15.6	18.9	10.8	3.0	2.5	6.2	7.4	1.0	1.0	1.4	1.2	7.1	0.5	7.8	96.5	3.5	100.0	
III	2.5	1.2	5.8	2.1	17.3	18.3	10.6	2.9	2.4	6.3	7.1	1.0	1.0	1.4	1.2	6.9	0.5	8.2	96.7	3.3	100.0	
IV	2.4	1.0	5.2	2.0	15.3	19.5	10.0	3.1	2.3	6.3	7.3	0.9	0.9	1.4	1.1	6.6	0.4	10.5	96.4	3.6	100.0	
2019	2.5	1.5	5.7	2.1	17.8	18.0	10.7	2.8	2.2	6.0	7.1	1.0	1.0	1.3	1.4	6.7	0.5	8.7	96.9	3.1	100.0	
I	2.1	1.6	5.3	2.0	23.8	16.4	9.7	2.7	2.1	5.6	6.4	1.0	0.9	1.1	2.1	6.4	0.5	7.4	97.0	3.0	100.0	
II	2.7	1.2	5.4	2.3	16.4	18.6	11.1	2.7	2.3	6.4	7.4	1.1	1.0	1.3	1.2	7.1	0.6	8.0	96.8	3.2	100.0	
III	2.7	1.5	6.1	2.1	16.1	17.9	11.4	2.8	2.3	6.2	7.4	1.0	1.1	1.3	1.1	7.0	0.6	8.5	97.0	3.0	100.0	
IV	2.4	1.7	5.9	1.9	14.5	19.0	10.7	3.0	2.3	5.9	7.5	1.0	0.9	1.4	1.0	6.5	0.5	10.6	96.7	3.3	100.0	
2020	3.1	2.3	5.7	2.5	12.1	17.6	11.4	1.3	2.7	6.8	7.4	1.1	1.4	0.9	0.9	8.4	0.5	11.5	97.5	2.5	100.0	
I	2.2	3.4	5.6	2.2	21.4	15.6	10.4	2.1	2.1	5.3	7.3	1.2	1.0	1.0	1.9	6.4	0.5	8.0	97.5	2.5	100.0	
II	4.4	0.9	6.2	3.4	4.9	16.1	12.2	0.7	3.4	8.9	7.4	1.1	1.8	0.6	0.2	11.6	0.7	13.8	98.2	1.8	100.0	
III	3.6	1.8	6.0	2.7	8.2	18.4	12.1	0.7	3.0	7.7	6.9	1.1	1.7	0.6	0.5	9.7	0.6	12.5	97.6	2.4	100.0	
IV	2.9	2.3	5.1	2.1	8.9	20.5	11.4	1.2	2.8	6.5	7.8	1.0	1.3	1.1	0.4	7.7	0.4	13.4	97.0	3.0	100.0	
2021	2.8	3.8	5.3	2.3	13.9	17.9	11.4	1.4	2.4	6.3	7.2	0.9	1.2	1.0	1.0	7.4	0.4	10.7	97.3	2.7	100.0	
I	2.5	4.1	5.8	2.3	16.6	17.1	11.4	1.1	2.4	6.2	6.4	1.0	1.1	0.8	1.4	7.6	0.4	9.9	98.0	2.0	100.0	
II	3.1	4.0	5.9	2.5	12.5	15.1	11.8	1.5	2.7	6.6	7.9	0.8	1.3	1.1	1.2	8.1	0.5	10.5	97.0	3.0	100.0	
III	2.9	3.6	5.0	2.3	13.3	18.1	11.7	1.5	2.4	6.5	7.3	0.9	1.4	1.1	0.9	7.4	0.4	10.4	97.1	2.9	100.0	
IV	2.8	3.4	4.6	2.0	13.4	20.5	11.0	1.6	2.4	5.9	7.2	0.9	1.0	1.0	0.8	6.6	0.4	11.8	97.2	2.8	100.0	
2022	2.6	3.5	5.1	2.2	14.5	19.8	11.7	1.7	2.1	5.8	7.1	0.9	1.1	1.1	1.1	6.7	0.4	9.8	97.2	2.8	100.0	
I	2.3	3.9	5.1	2.1	18.4	18.0	11.1	1.4	2.1	5.6	6.3	0.9	1.0	1.0	1.5	6.8	0.4	9.1	96.9	3.1	100.0	
II	2.8	3.9	5.5	2.4	12.5	17.1	12.7	1.8	2.3	6.3	7.9	0.9	1.2	1.1	1.2	7.4	0.5	9.5	96.8	3.2	100.0	
III	2.6	3.4	5.2	2.3	13.3	20.6	11.9	1.7	2.2	5.9	7.5	0.9	1.3	1.1	0.9	6.8	0.4	9.8	98.0	2.0	100.0	
IV	2.7	3.1	4.6	2.0	13.7	22.7	11.1	1.8	2.0	5.5	6.9	0.9	0.9	1.1	0.8	6.0	0.4	10.8	96.9	3.1	100.0	
2023 (P)	2.5	3.0	5.0	2.2	15.8	19.7	12.3	1.7	2.1	5.8	7.0	1.0	1.0	1.1	1.2	6.3	0.4	9.5	97.4	2.6	100.0	
I	2.1	3.0	5.0	2.0	21.0	18.5	11.4	1.5	1.9	5.7	6.0	1.0	0.9	1.0	1.8	6.2	0.4	8.4	97.7	2.3	100.0	
II	2.8	3.3	5.7	2.5	13.4	16.6	13.5	1.9	2.3	6.3	7.8	0.9	1.1	1.1	1.3	6.9	0.4	9.2	96.9	3.1	100.0	
III	2.6	3.0	4.7	2.4	14.3	20.1	12.7	1.7	2.2	5.9	7.4	1.0	1.2	1.1	1.0	6.4	0.4	9.3	97.4	2.6	100.0	
IV	2.5	2.7	4.5	2.2	14.2	23.0	11.7	1.7	2.0	5.4	6.9	1.0	0.9	1.1	0.7	5.8	0.4	10.8	97.5	2.5	100.0	
2024 (E)	2.7	1.1	4.9	2.3	15.9	20.3	12.8	1.9	2.1	5.7	7.3	1.0	1.0	1.1	1.2	6.3	0.4	9.5	97.5	2.5	100.0	
I	2.2	1.2	5.0	2.0	21.4	18.5	11.3	1.7	2.0	5.7	6.4	1.0	0.9	1.0	1.8	6.2	0.4	8.5	97.2	2.8	100.0	
II	3.0	0.9	5.7	2.6	13.7	17.0	14.4	2.1	2.3	6.3	8.1	0.9	1.1	1.2	1.4	7.0	0.5	9.4	97.4	2.6	100.0	
III	2.9	0.6	4.8	2.5	14.6	21.2	13.1	1.8	2.2	5.9	7.5	1.0	1.3	1.2	1.0	6.5	0.5	9.4	97.8	2.2	100.0	
IV	2.7	1.7	4.5	2.2	13.9	23.7	12.5	1.9	2.0	5.1	7.2	1.0	0.9	1.1	0.7	5.7	0.4	10.6	97.7	2.3	100.0	
2025 (E)																						
I	2.3	1.1	4.9	1.9	20.4	18.3	13.8	1.7	1.8	5.6	6.5	1.0	0.9	0.9	1.7	6.1	0.4	8.2	97.3	2.7	100.0	
II	2.9	0.9	5.6	2.7	13.5	17.0	15.6	2.1	2.1	6.0	8.1	0.9	1.1	1.1	1.3	7.0	0.5	9.0	97.4	2.6	100.0	
III	2.8	0.6	4.5	2.4	14.3	21.1	13.8	1.9	2.1	5.9	7.5	1.0	1.2	1.2	0.9	6.5	0.4	9.4	97.8	2.2	100.0	

NOTA: A precios de comprador, con año de referencia 2018.

(1) Corresponde al Gobierno general e incluye los valores agregados pertenecientes a las categorías económicas E, J, M, O, P, Q, R, S de la CIIU.

(P) Cifras preliminares.

(E) Cifras estimadas.

GENERADOR GRÁFICO DE LOS APORTES PORCENTUALES A LA VARIACIÓN ABSOLUTA DE LAS ACTIVIDADES ECONÓMICAS

Genera la gráfica por año, haz clic en el botón de la lista desplegable y

← Contenido

APORTES PORCENTUALES DE LAS ACTIVIDADES ECONÓMICAS A LA VARIACIÓN ABSOLUTA TRIMESTRAL DEL PIB EN LA REPÚBLICA: TERCER TRIMESTRE 2025

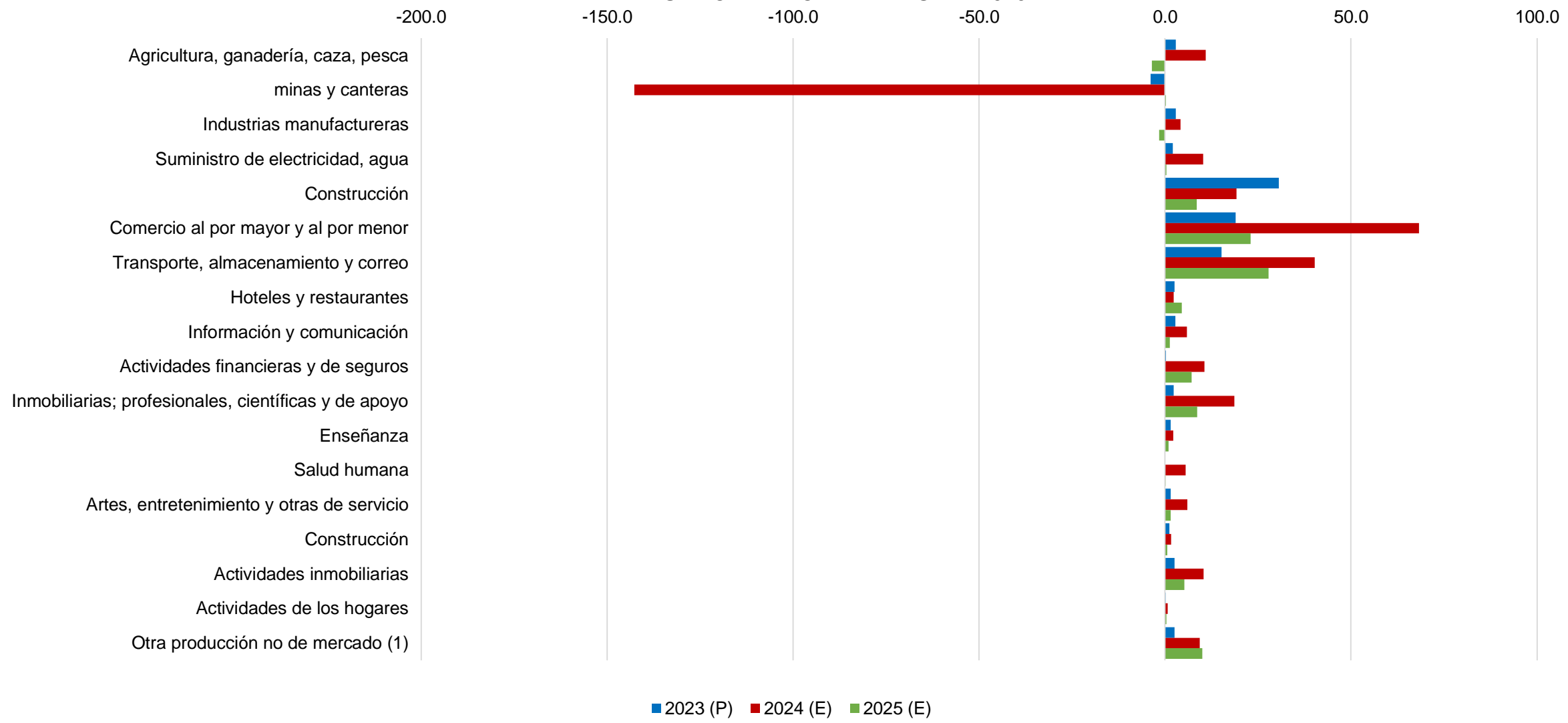

(1) Corresponde al Gobierno general e incluye los valores agregados pertenecientes a las categorías económicas E, J, M,O, P, Q, R y S de la CIU.
 (P) Cifras preliminares.
 (E) Cifras estimadas.

APORTES A LA VARIACIÓN ABSOLUTA DEL TRIMESTRE DEL PRODUCTO INTERNO BRUTO TRIMESTRAL

Año de referencia 2018

3T 2019 - 3T 25

← Contenido

Trimestre	A	B	C	D_E	F	G	H	I	J	K	L_M_N	P	Q	R_S	F_UFP	L_UFP	T	O	Más: Impuestos sobre la producción netos	PIB a precios de comprador
	Agricultura, ganadería, caza, silvicultura, pesca y actividades de servicios conexas	Explotación de minas y canteras	Industrias manufactureras	Suministro de electricidad, gas, vapor y aire acondicionado; agua; alcantarillado, gestión de desechos y actividades de saneamiento	Construcción	Comercio al por mayor y al por menor (incluye zonas francas), reparación de vehículos de motor y motocicletas	Transporte, almacenamiento y correo	Hoteles y restaurantes	Información y comunicación	Actividades financieras y de seguros	Actividades inmobiliarias; profesionales, científicas y técnicas; administrativas y servicios de apoyo	Enseñanza	Servicios sociales y relacionados con la salud humana	Artes, entretenimiento y creatividad; otras actividades de servicio	Construcción	Actividades inmobiliarias	Actividades de los hogares en calidad de empleadores	Otra producción no de mercado (1)		
Variación absoluta																				
2019-18	49.7	56.5	8.6	2.6	-195.5	15.4	166.4	1.4	5.6	6.5	88.7	3.5	9.8	-9.5	-6.7	72.0	15.1	67.2	2.9	360.2
2020-19	4.5	42.0	-267.5	15.9	-1,677.4	-619.2	-475.9	-390.7	-16.6	-20.2	-395.1	-18.7	20.1	-140.9	-124.6	32.1	-23.5	176.9	-292.6	-4,187.5
2021-20	-7.9	386.6	112.8	50.0	951.4	723.7	472.0	166.7	37.8	82.4	365.0	15.4	14.1	102.7	70.3	41.0	1.7	96.0	166.2	3,856.2
2022-21	17.1	44.3	78.5	32.7	249.7	549.4	242.0	45.2	3.3	50.1	163.3	18.6	7.2	29.3	14.5	38.1	8.8	60.4	62.0	1,709.7
2023-22 (P)	40.9	-55.7	41.2	30.8	441.9	273.4	219.0	36.5	40.9	2.8	33.1	21.7	-1.3	21.9	16.5	36.1	2.6	37.5	147.3	1,444.1
2024-23 (E)	43.4	-564.8	16.4	40.3	76.0	270.3	159.3	9.3	23.3	42.0	73.8	8.8	21.7	23.5	6.6	41.0	2.8	36.7	13.9	395.6
2025-24 (E)	-27.3	2.2	-12.4	3.2	65.9	177.9	215.4	34.7	9.5	55.6	66.8	6.8	1.1	12.0	4.3	40.4	2.6	77.1	36.3	774.1
Aporte porcentual a la variación absoluta																				
2019	13.8	15.7	2.4	0.7	-54.3	4.3	46.2	0.4	1.6	1.8	24.6	1.0	2.7	-2.6	-1.8	20.0	4.2	18.6	0.8	100.0
2020	0.1	1.0	-6.4	0.4	-40.1	-14.8	-11.4	-9.3	-0.4	-0.5	-9.4	-0.4	0.5	-3.4	-3.0	0.8	-0.6	4.2	-7.0	100.0
2021	-0.2	10.0	2.9	1.3	24.7	18.8	12.2	4.3	1.0	2.1	9.5	0.4	0.4	2.7	1.8	1.1	0.0	2.5	4.3	100.0
2022	1.0	2.6	4.6	1.9	14.6	32.1	14.2	2.6	0.2	2.9	9.5	1.1	0.4	1.7	0.9	2.2	0.5	3.5	3.6	100.0
2023 (P)	2.8	-3.9	2.9	2.1	30.6	18.9	15.2	2.1	2.8	0.2	2.3	1.5	-0.1	1.5	1.1	2.5	0.2	2.6	10.2	100.0
2024 (E)	11.0	-142.8	4.2	10.2	19.2	68.3	40.3	2.3	5.9	10.6	18.6	2.2	5.5	6.0	1.7	10.4	0.7	9.3	3.5	100.0
2025 (E)	-3.5	0.3	-1.6	0.4	8.5	23.0	27.8	4.5	1.2	7.2	8.6	0.9	0.1	1.6	0.6	5.2	0.3	10.0	4.7	100.0

NOTA: A precios de comprador, en medidas de volumen encadenadas, con año de referencia 2018.

(1) Corresponde al Gobierno general e incluye los valores agregados pertenecientes a las categorías económicas E, J, M, O, P, Q, R y S de la CIUU.

(P) Cifras preliminares.

(E) Cifras estimadas.